



**ГОСУДАРСТВЕННЫЙ КОМИТЕТ ОХРАНЫ ОБЪЕКТОВ КУЛЬТУРНОГО НАСЛЕДИЯ
ЧЕЛЯБИНСКОЙ ОБЛАСТИ**

П Р И К А З

от 26.06.2025 № 176

Челябинск

О включении выявленного объекта культурного наследия «Локомотивное депо - центр революционного движения в Челябинске 1903-1919 гг.», расположенного по адресу: Челябинская область, город Челябинск, улица Красноармейская, дом 101, в Единый государственный реестр объектов культурного наследия (памятников истории и культуры) народов Российской Федерации в качестве объекта культурного наследия местного (муниципального) значения «Локомотивное депо - центр революционного движения в Челябинске 1903-1919 гг.», 1892 г., 1903-1919 гг., (памятник), расположенного по адресу: Челябинская область, город Челябинск, улица Красноармейская, дом 101 и утверждении границ его территории, особых режимов использования земель и требований к градостроительным регламентам в границах данной территории

В соответствии с пунктом 3 статьи 18 Федерального закона от 25.06.2002 г. № 73-ФЗ «Об объектах культурного наследия (памятниках истории и культуры) народов Российской Федерации», подпунктом 16 пункта 8 Положения о Государственном комитете охраны объектов культурного наследия Челябинской области, утвержденного постановлением Губернатора Челябинской области от 21.07.2016 г. № 197 «О Государственном комитете охраны объектов культурного наследия Челябинской области»

ПРИКАЗЫВАЮ:

1. Включить выявленный объект культурного наследия «Локомотивное депо - центр революционного движения в Челябинске 1903-1919 гг.», расположенный по адресу: Челябинская область, город Челябинск, улица Красноармейская, дом 101, в Единый государственный реестр объектов культурного наследия (памятников истории и культуры) народов Российской Федерации в качестве объекта культурного наследия

местного (муниципального) значения «Локомотивное депо - центр революционного движения в Челябинске 1903-1919 гг.», 1892 г., 1903-1919 гг., (памятник), расположенного по адресу: Челябинская область, город Челябинск, улица Красноармейская, дом 101.

2. Утвердить прилагаемые:

1) границы территории объекта культурного наследия местного (муниципального) значения «Локомотивное депо - центр революционного движения в Челябинске 1903-1919 гг.», 1892 г., 1903-1919 гг., (памятник), расположенного по адресу: Челябинская область, город Челябинск, улица Красноармейская, дом 101;

2) особые режимы использования земель и требования к строительным регламентам в границах территории объекта культурного наследия местного (муниципального) значения «Локомотивное депо - центр революционного движения в Челябинске 1903-1919 гг.», 1892 г., 1903-1919 гг., (памятник), расположенного по адресу: Челябинская область, город Челябинск, улица Красноармейская, дом 101.

3. Направить копию настоящего приказа в Администрацию города Челябинска в соответствии с Градостроительным кодексом Российской Федерации.

4. Направить копию настоящего приказа правообладателям объекта культурного наследия местного (муниципального) значения «Локомотивное депо - центр революционного движения в Челябинске 1903-1919 гг.», 1892 г., 1903-1919 гг., (памятник), расположенного по адресу: Челябинская область, город Челябинск, улица Красноармейская, дом 101.

5. Обеспечить направление в федеральный орган исполнительной власти, уполномоченный Правительством Российской Федерации на осуществление государственного кадастрового учета, государственной регистрации прав, ведение Единого государственного реестра недвижимости, необходимых документов об утверждении границ территории, особых режимов использования земель и требований к градостроительным регламентам в границах территории объекта культурного наследия местного (муниципального) значения «Локомотивное депо - центр революционного движения в Челябинске 1903-1919 гг.», 1892 г., 1903-1919 гг., (памятник), расположенного по адресу: Челябинская область, город Челябинск, улица Красноармейская, дом 101, для внесения сведений в Единый государственный реестр недвижимости в соответствии с Федеральным законом от 13 июля 2015 г. № 218-ФЗ «О государственной регистрации недвижимости».

6. Обеспечить внесение сведений о наличии территории, особых режимов использования земель и требований к градостроительным регламентам в границах территории объекта культурного наследия местного (муниципального) значения «Локомотивное депо - центр революционного движения в Челябинске 1903-1919 гг.», 1892 г., 1903-1919 гг., (памятник), расположенного по адресу: Челябинская область, город Челябинск, улица Красноармейская, дом 101, в федеральную государственную информационную систему территориального планирования в соответствии с Градостроительным кодексом Российской Федерации.

7. Внести сведения о включении в Единый государственный реестр объектов культурного наследия (памятников истории и культуры) народов Российской Федерации объекта культурного наследия местного (муниципального) значения «Локомотивное депо - центр революционного движения в Челябинске 1903-1919 гг.», 1892 г., 1903-1919 гг., (памятник), расположенного по адресу: Челябинская область, город Челябинск, улица Красноармейская, дом 101, а также сведения о наличии территории, особых режимов использования земель и требований к градостроительным регламентам в автоматизированную информационную систему ведения Единого государственного реестра объектов культурного наследия (памятников истории и культуры) народов Российской Федерации.

8. Исключить объект «Локомотивное депо - центр революционного движения в Челябинске 1903-1919 гг.», расположенный по адресу: Челябинская область, город Челябинск, улица Красноармейская, дом 101, из Перечня выявленных объектов культурного наследия Челябинской области, представляющих историческую, художественную или иную культурную ценность.

9. Организацию исполнения настоящего приказа возложить на отдел охраны объектов культурного наследия.

10. Контроль за исполнением настоящего приказа оставляю за собой.

Председатель
Государственного комитета

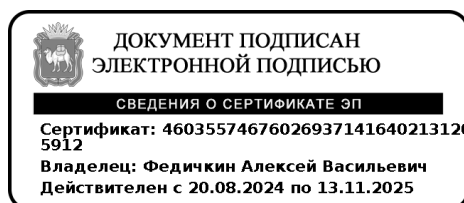

А.В. Федичкин

УТВЕРЖДЕНЫ
приказом Государственного комитета
охраны объектов культурного наследия
Челябинской области

26.06.2025

176

Границы территории
объекта культурного наследия местного (муниципального) значения
«Локомотивное депо - центр революционного движения в Челябинске
1903-1919 гг.», 1892 г., 1903-1919 гг., (памятник), расположенного по адресу:
Челябинская область, город Челябинск, улица Красноармейская, дом 101

Границы территории объекта культурного наследия и координаты поворотных точек границ территории объекта культурного наследия местного (муниципального) значения «Локомотивное депо - центр революционного движения в Челябинске 1903-1919 гг.», 1892 г., 1903-1919 гг., (памятник), расположенного по адресу: Челябинская область, город Челябинск, улица Красноармейская, дом 101, устанавливаются с учетом необходимости обеспечения физической сохранности объекта и условий его эксплуатации.

Координаты объекта культурного наследия местного (муниципального) значения «Локомотивное депо - центр революционного движения в Челябинске 1903-1919 гг.», 1892 г., 1903-1919 гг., (памятник), расположенного по адресу: Челябинская область, город Челябинск, улица Красноармейская, дом 101, указаны в Таблице 1.

Таблица 1

Обозначение характерных точек границы	X	Y
1	604826,79	2324802,16
2	604881,20	2324818,52
3	604873,62	2324843,75
4	604819,20	2324827,39
1	604826,79	2324802,16

Перечень координат характерных точек границ территории объекта культурного наследия местного (муниципального) значения «Локомотивное депо - центр революционного движения в Челябинске 1903-1919 гг.», 1892 г., 1903-1919 гг., (памятник), расположенного по адресу: Челябинская область, город Челябинск, улица Красноармейская, дом 101, приведен в местной системе координат (МСК-74).

Графически границы территории объекта культурного наследия местного (муниципального) значения «Локомотивное депо - центр революционного

движения в Челябинске 1903-1919 гг.», 1892 г., 1903-1919 гг., (памятник), расположенного по адресу: Челябинская область, город Челябинск, улица Красноармейская, дом 101, изображены на схеме границ территории объекта культурного наследия местного (муниципального) значения «Локомотивное депо - центр революционного движения в Челябинске 1903-1919 гг.», 1892 г., 1903-1919 гг., (памятник), расположенного по адресу: Челябинская область, город Челябинск, улица Красноармейская, дом 101, в приложении.

ПРИЛОЖЕНИЕ



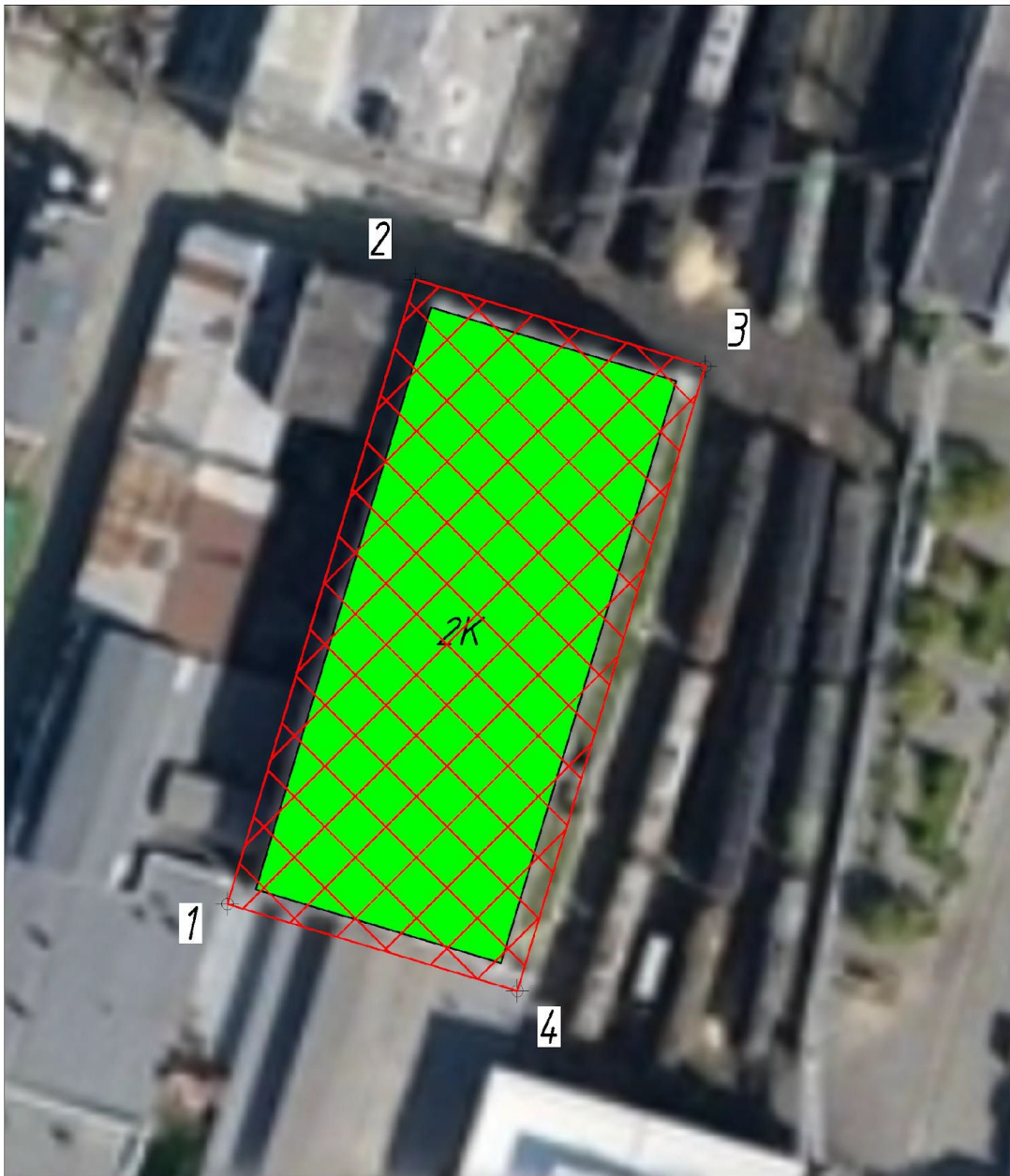

к границам территории объекта
культурного наследия местного
(муниципального) значения
«Локомотивное депо - центр
революционного движения в Челябинске
1903-1919 гг.», 1892 г., 1903-1919 гг.,
(памятник), расположенного по адресу:
Челябинская область, город Челябинск,
улица Красноармейская, дом 101

Схема границ территории объекта культурного наследия местного
(муниципального) значения «Локомотивное депо - центр революционного
движения в Челябинске 1903-1919 гг.», 1892 г., 1903-1919 гг., (памятник),
расположенного по адресу: Челябинская область, город Челябинск,
улица Красноармейская, дом 101

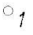

Масштаб 1:500

Условные обозначения:

-  Объект культурного наследия «Локомотивное депо – центр революционного движения в Челябинске 1903–1919 гг.» расположенный по адресу: Челябинская область, г. Челябинск, ул. Красноармейская, 101
-  Территория объекта культурного наследия
-  Номер характерной (поворотной) точки границ территории объекта культурного наследия
-  Границы земельных участков, зарегистрированные в ЕГРН

УТВЕРЖДЕНЫ
приказом Государственного комитета
охраны объектов культурного наследия
Челябинской области

26.06.2025

176

Особые режимы использования земель и требования к градостроительным регламентам в границах территории объекта культурного наследия местного (муниципального) значения «Локомотивное депо - центр революционного движения в Челябинске 1903-1919 гг.», 1892 г., 1903-1919 гг., (памятник), расположенного по адресу: Челябинская область, город Челябинск, улица Красноармейская, дом 101

В границах территории объекта культурного наследия разрешается:

1. Проведение работ по сохранению Объекта.
2. Ведение хозяйственной деятельности, не противоречащей требованиям обеспечения сохранности Объекта и позволяющей обеспечить функционирование Объекта в современных условиях.
3. Строительство, ремонт, реконструкция подземных инженерных коммуникаций для обеспечения функционирования Объекта с последующим восстановлением нарушенных участков поверхности земли.
4. Проведение работ по благоустройству территории, направленных на формирование близкого к историческому контексту восприятия Объекта.
5. Размещение малых архитектурных форм и информационных объектов, не противоречащих условиям зрительного восприятия Объекта.
6. Проведение мероприятий по обеспечению пожарной и экологической безопасности Объекта.
7. Устройство архитектурной подсветки Объекта и его территории.

В границах территории объекта культурного наследия запрещается:

1. Строительство объектов капитального строительства и увеличение объемно-пространственных характеристик существующих объектов капитального строительства.
2. Проведение земляных, строительных, мелиоративных и иных работ, за исключением работ по сохранению объекта культурного наследия или его отдельных элементов, сохранению историко-градостроительной или природной среды объекта культурного наследия.
3. Размещение некапитальных строений и сооружений, кроме временных, необходимых для проведения работ по сохранению Объекта.
4. Хозяйственная или иная деятельность, ведущая к разрушению, искажению внешнего облика Объекта, нарушающая целостность Объекта и создающая угрозу его повреждения, разрушения или уничтожения.

5. Строительство наземных и воздушных инженерных коммуникаций, кроме временных, необходимых для проведения работ по сохранению Объекта.

6. Установка рекламных конструкций за исключением рекламных конструкций, разрешенных в соответствии с пунктом 3 статьи 35.1 Федерального закона от 25.06.2002 г. № 73-ФЗ «Об объектах культурного наследия (памятниках истории и культуры) народов Российской Федерации».

7. Создание разрушающих вибрационных нагрузок динамическим воздействием на грунты.