

**АКТ**  
**государственной историко-культурной экспертизы**  
**выявленного объекта культурного наследия в целях обоснования целесообразности**  
**включения такого объекта в единый государственный реестр объектов культурного**  
**наследия (памятников истории и культуры) народов Российской Федерации**  
**«Церковь Дионисиевская», расположенного по адресу: Челябинская область,**  
**Ашинский муниципальный район, Челябинская область, Ашинский муниципальный**  
**район, с. Муратовка.**



2023 г.

Настоящий Акт государственной историко-культурной экспертизы составлен в соответствии с Федеральным законом от 25 июня 2002 г. № 73-ФЗ «Об объектах культурного наследия (памятниках истории и культуры) народов Российской Федерации» (далее – Федеральный закон), Положением о государственной историко-культурной экспертизе, утвержденным постановлением Правительства Российской Федерации от 15 июля 2009 г.

№569 (далее – Положение), для обоснования вывода экспертизы об обоснованности (положительное заключение) или необоснованности (отрицательное заключение) включения объекта культурного наследия в реестр (Положение, п. 20 а) в целях обоснования включения объекта культурного наследия в реестр, определения категории историко-культурного значения объекта культурного наследия (Федеральный закон, статья 28).

В соответствии с пунктом 11 указанного выше Положения экспертиза проводится одним экспертом.

**Дата начала проведения экспертизы:** 1 сентября 2023 года.

**Дата окончания проведения экспертизы:** 1 ноября 2023 года

**Место проведения экспертизы:** Челябинская область, Челябинская область, Ашинский муниципальный район, с. Муратовка

**Сведения о заказчике и исполнителе экспертизы:**

**Сведения о заказчике экспертизы:**

Наименование	ИП Займогов Александр Игоревич
ИНН, ОГРН	ИНН 661705657377 ОГРН 321665800117621

**Сведения об исполнителе экспертизы:**

<b>Фамилия, имя и отчество</b>	<b>Николаева Вероника Николаевна</b>
Образование	высшее
Специальность	архитектор
Ученая степень	нет
Стаж работы	22 года
Место работы и должность	главный архитектор проекта ООО «АВЕРО ГРУП»
Решение уполномоченного органа по аттестации экспертов на проведение экспертизы с указанием объектов экспертизы	приказ Министерства культуры Российской Федерации от 30.08.2023 № 2519:  • <u>выявленные объекты культурного наследия в целях обоснования целесообразности включения данных объектов в</u>

	<p><u>реестр:</u></p> <ul style="list-style-type: none"> <li>• документы, обосновывающие включение объектов культурного наследия в реестр;</li> <li>• документы, обосновывающие отнесение объекта культурного наследия к историко-культурным заповедникам, особо ценным объектам культурного наследия народов Российской Федерации либо объектам всемирного культурного и природного наследия;</li> <li>• проектная документация на проведение работ по сохранению объектов культурного наследия;</li> <li>• документация, обосновывающая границы защитной зоны объекта культурного наследия;</li> <li>• проекты зон охраны объекта культурного наследия.</li> </ul>
--	--

#### **Информация об ответственности за достоверность сведений:**

Я, нижеподписавшийся, эксперт государственной историко-культурной экспертизы Николаева Вероника Николаевна, признаю свою ответственность за соблюдение принципов проведения государственной историко-культурной экспертизы, установленных статьей 29 Федерального закона от 25.06.2002 г. № 73-ФЗ «Об объектах культурного наследия (памятниках истории и культуры) народов Российской Федерации», Положением о государственной историко-культурной экспертизе, утвержденным постановлением Правительства Российской Федерации от 15 июля 2009 г. № 569 и отвечаю за достоверность сведений, изложенных в настоящем заключении экспертизы.

Настоящим подтверждаю, что предупрежден об уголовной ответственности за дачу заведомо ложных сведений по статье 307 Уголовного кодекса Российской Федерации, содержание которой мне известно и понятно.

#### **Отношения эксперта и Заказчика экспертизы.**

Эксперт:

- не имеют родственных связей с Заказчиком экспертизы (далее - Заказчик) (его должностными лицами, работниками);
- не состоят в трудовых отношениях с Заказчиком;
- не имеют долговых или иных имущественных обязательств перед Заказчиком;

- не владеют ценными бумагами, акциями (долями участия, паями в уставных капиталах) Заказчика;

- не заинтересованы в результатах исследований и решений, вытекающих из настоящего заключения экспертизы, с целью получения выгоды в виде денег, ценностей, иного имущества, услуг имущественного характера или имущественных прав для себя или третьих лиц.

#### **Правовые основания для проведения экспертизы:**

1. Федеральный закон от 25 июня 2002 года № 73-ФЗ «Об объектах культурного наследия (памятниках истории и культуры) народов Российской Федерации»;
2. Закон Челябинской области от 12 мая 2015 года N 168-ЗО «Об объектах культурного наследия (памятниках истории и культуры) в Челябинской области»
3. Положение о государственной историко-культурной экспертизе, утвержденное постановлением Правительства Российской Федерации от 15 июля 2009 года № 569;
4. Положение о едином государственном реестре объектов культурного наследия (памятников истории и культуры) народов Российской Федерации, утвержденное приказом Министерства культуры Российской Федерации от 3 октября 2011 года № 954;
5. Требования к составлению проектов границ территории объектов культурного наследия, утвержденные приказом Министерства культуры Российской Федерации от 4 июня 2015 года № 1745;
6. Порядок проведения работ по выявлению объектов, обладающих признаками объекта культурного наследия, и государственному учету объектов, обладающих признаками объекта культурного наследия, утвержденный приказом Министерства культуры Российской Федерации от 2 июля 2015 года № 1905;
7. Порядок определения предмета охраны объекта культурного наследия, включенного в единый государственный реестр объектов культурного наследия (памятников истории и культуры) народов Российской Федерации в соответствии со статьей 64 Федерального закона от 25 июня 2002 года № 73-ФЗ «Об объектах культурного наследия (памятниках истории и культуры) народов Российской Федерации», утвержденный приказом Министерства культуры Российской Федерации от 13 января 2016 года № 28.

#### **Цели экспертизы**

Обоснование целесообразности включения в единый государственный реестр объектов культурного наследия (памятников истории и культуры) народов Российской Федерации выявленного объекта культурного наследия «Церковь Дионисиевская», расположенного по адресу: Челябинская область, Ашинский муниципальный район, с. Муратовка.

#### **Объекты экспертизы**

- Выявленный объект культурного наследия «Церковь Дионисиевская», расположенный по адресу: Челябинская область, Ашинский муниципальный район, с. Муратовка;
- Документы, обосновывающие включение в единый государственный реестр объектов культурного наследия (памятников истории и культуры) народов Российской Федерации выявленного объекта культурного наследия «Церковь Дионисиевская», расположенного по адресу: Челябинская область, Ашинский муниципальный район, с. Муратовка.

#### **Перечень документов, представленных Заказчиком**

- Копия приказа о включении объекта в перечень выявленных объектов культурного наследия Челябинской области, представляющих историческую, художественную или иную ценность, объектов, обладающих признаками объекта культурного наследия.
- Выписка из Единого государственного реестра недвижимости об объекте недвижимости;
- Охранное обязательство объекта.

#### **Сведения об обстоятельствах, повлиявших на процесс проведения и результаты экспертизы**

Обстоятельства, повлиявшие на процесс проведения и результаты проведения экспертизы, отсутствуют.

#### **Сведения о проведенных исследованиях в рамках экспертизы (примененные методы, объем и характера выполненных работ, результаты)**

- Сбор сведений о земельных участках и объектах недвижимости в границах исследуемой территории;
- Ознакомление с объектом экспертизы, изучение документов, представленных Заказчиком экспертизы;
- Визуальный осмотр (натурное обследование) и фотофиксация Объекта и его территории;
- Сбор и анализ архивных, библиографических, научно-исследовательских материалов по рассматриваемому объекту и прилегающей к нему территории;
- Анализ собранных сведений и материалов;
- Разработка предмета охраны рассматриваемого объекта;
- Разработка границ территории рассматриваемого объекта, разработка режимов использования земель и требований к градостроительным регламентам в границах территории рассматриваемого объекта;
- Консультирование с заказчиком экспертизы по содержательным вопросам относительно объекта экспертизы;

– Формулирование вывода экспертизы, составление заключения экспертизы в виде Акта государственной историко-культурной экспертизы.

**Факты и сведения, выявленные и установленные в результате проведенных исследований.**

– Исторические сведения об объекте

Село Муратовка расположено в восточной части Ашинского района, у границы с Республикой Башкортостан, в месте впадения в реку Усть-Канду правого притока.

В прошлом при заводское владельческое село. Здесь были поселены крепостные крестьяне, купленные в 1761 г. и перевезенные на подсобные заводские работы из с. Муратово Арзамасского уезда Знаменской волости Пензенской губернии. В Муратовке располагался сельсовет, село принадлежало Еральской волости. Муратовский сельсовет входил в Миньярский район.

Территория Миньярского района составляет окраины Златоустовского округа, пограничные со всех сторон, кроме юго-восточной части, с Республикой Башкортостан. На территории района находятся заводы бывшего Симского горнозаводского округа: Миньярский железодельный завод, Аша-Балашовский чугуно-плавильный завод и т. д. Из общего числа населения преобладают русские, вторая народность - татары.

Большинство при заводских сел на территории Челябинской области возникли в 70-90 гг. XVIII в. и продолжали появляться постепенно по мере строительства новых заводов и реконструкции старых примерно до середины XIX в.

Между заводами (центрами заводских округов) и при заводскими селами была прямая связь не только в административном или профессиональном отношении, но и в этническом отношении, ибо они давали заводам резервную рабочую силу. С заводов переводились в выселки больные, увечные, уволенные по старости. Поэтому нельзя говорить о полной «чистоте» первоначальной этнической основы как на заводах, так и в заводских селами. Как вытекает из вышесказанного, заселение горнозаводской части Южного Урала во второй половине XVIII - начале XIX в. имело в основном принудительный характер.

Церковь Дионисиевская - сравнительно поздний образец деревянной зодчества конца XIX века. Православная церковь построена по типовому проекту, опубликована под № 22 в «Атласе для руководства церковными постройками в селениях», издательство Святейшим синодом. План церкви — «кораблевый», трёх ярусную шатровую колокольню и храм завершают два главки-маковицы. Здание рублено из бревен, обшито тесом, поставлено на каменный фундамент. В декоративном убранстве сочетаются элементы русского стиля, классицизма и модерна. Особенность Дионисиевской церкви - связь её облика со многими

православными храмами Башкирии: 2-слойная 4-скатная кровля, своеобразные восьмерики-колокольни, преобладание формы треугольника в наличниках окон 1 -го яруса.

В начале 1890-х гг. в Муратовке на средства предстоятеля Уфимской епархии епископа Дионисия и владельцев завод Симского горнозаводского округа братьев Николая и Ивана Балашовых была построена церковь в имя священномученика Дионисия Ареопагита – епископа Афинского. Церковь была освящена 3 октября (15 октября по новому стилю) 1894 года.

В 1929 году церковь была закрыта.

Сегодня объект находится в полуразрушенном состоянии.

– Современная градостроительная ситуация

Объект расположен на юге Челябинская область, Ашинский муниципальный район, с. Муратовка, на северной стороне ул. Ленина. Окружающая застройка имеет низкую плотность. Этажность застройки в квартале варьируется от 1 до 2 этажей. Застройка представлена преимущественно современными зданиями. В квартале расположены объекты жилого и культового назначения. Застройка в квартале преимущественно периметрального типа.

Прилегающие к рассматриваемому участку кварталы наполнены преимущественно жилыми объектами. Этажность застройки варьируется от 1 до 2 этажей.

Транспортная ситуация на рассматриваемой территории не благоприятная: рядом с объектом отсутствуют организованные общедоступные парковки. Движение общественного транспорта осуществляется с улицы Строителей. Ближайший остановочный пункт располагается в 350 м. от объекта. Наиболее активное пешеходное движение характерно для рассматриваемой части города вдоль улицы Строителей.

Инфраструктура исследуемой территории не организована в плане городского благоустройства. Специализированная инфраструктура для велосипедистов и маломобильных групп населения не развита.

Рельеф в квартале естественный, имеет спокойный характер.

Исследуемый квартал является элементом планировочной структуры Челябинская область, Ашинский муниципальный район, с. Муратовка. Планировочная структура квартала сохранила исторические очертания и подлежит сохранению.

– Визуальное восприятие объекта

Сохранность условий визуального восприятия объекта в его историко-градостроительной и природной среде обеспечивается пешеходными маршрутами зрительного восприятия в канале улицы Ленина, а также с прилегающей к Объекту территории.

Объект расположен на северной стороне ул. Ленина, объект окружён по периметру кустарниками и выделяется на фоне озеленения при визуальном восприятии. Восприятие Объекта обеспечивается озеленённой благоустроенной территорией вокруг него, архитектурно-планировочная структурой, которой выделяет рассматриваемый объект в композиции улицы Ленина.

– Описание объекта

Объект представляет собой деревянный храм на каменном фундаменте с выстроенными по одной оси колокольной, храмовым четвериком и алтарной апсидой.

**Колокольня.**

Колокольня решена в три яруса.

Первый ярус оформлен со всех сторон в один оконный проем с лучковой перемычкой. Наличники и сандрики с треугольным навершием. Входной проем с четырехугольной перемычкой. Между колоннами проемы с циркульной перемычкой и циркульным сандриком. Входной проем оформлен прямоугольной перемычкой. Ступенчатый карниз.

Второй ярус решен восьмериком с проемами с севера и юга с прямоугольными перемычками. Ступенчатый карниз.

Третий ярус решен восьмериком с 4 оконными проемами на все 4 стороны. Оконные проемы с прямоугольной перемычкой. Над ними треугольные проемы. Фронтоны также с треугольным навершием. Ступенчатый венчающий карниз.

Завершение колокольни невысоким шатром со слуховыми окнами с треугольными перемычками и луковичной главкой.

**Храмовый объем.**

Одноэтажный объем с востока в две оконные оси с лучковой перемычкой. Западный объем двухэтажный. Решен в три оси с южной и северной стороны. Перемычки проемов: на первом этаже – лучковые (у дверных проемов 4-х угольные), второго – прямоугольные. Крыша 4-х скатная, двухслойная.

**Алтарь.**

Решен в две оконные оси с лучковой перемычкой, наличниками и сандриком с треугольным навершием.

– **Сведения о наименовании объекта**

«Церковь Дионисиевская»

**Сведения о времени возникновения или дате создания объекта, датах основных изменений (перестроек) данного объекта и (или) датах связанных с ним исторических событий**

конец XIX в.



**Сведения о местонахождении объекта**

Челябинская область, Ашинский муниципальный район, с. Муратовка.

**Сведения о категории историко-культурного значения объекта**

Выявленный объект культурного наследия.

**Сведения о виде объекта**

Памятник.

**Сведения о границах территории объекта, включая текстовое и графическое описание местоположения этих границ, перечень координат характерных точек этих границ в системе координат, установленной для ведения государственного кадастра объектов недвижимости**

Границы территории не утверждены; описание границ территории разработано в составе настоящей экспертизы и представлено в приложениях к настоящему акту экспертизы.

**Фотографическое (графическое) изображение объекта**

Современная фотофиксация объекта представлена в приложении.

**Перечень документов и материалов, собранных и полученных при проведении экспертизы:**

Материалы фотофиксации рассматриваемого объекта (дата выполнения фотофиксации – октябрь 2023 г.)

**Перечень специальной, технической и справочной литературы, использованной при проведении экспертизы:****Методические пособия, включая законодательные и подзаконные акты:**

1. Национальный стандарт РФ ГОСТ Р 55528-2013 «Состав и содержание научно-проектной документации по сохранению объектов культурного наследия. Памятники истории и культуры. Общие требования», утвержденный приказом Федерального агентства по техническому регулированию и метрологии от 28 августа 2013 года № 593-с;
2. Национальный стандарт Российской Федерации ГОСТ Р 56891.1 – 2016 Сохранение объектов культурного наследия. Термины и определения. Часть 1 Общие понятия, состав и содержание научно-проектной документации, утвержденным приказом Федерального агентства по техническому регулированию и метрологии от 10 марта 2016 года № 134-ст;
3. Национальный стандарт Российской Федерации ГОСТ Р 56891.2 – 2016 Сохранение объектов культурного наследия. Термины и определения. Часть 2 Памятники истории и культуры, утвержденным приказом Федерального агентства по техническому регулированию и метрологии от 10 марта 2016 года № 135-ст.
4. Методика установления границ территории объектов культурного наследия (памятников истории и культуры), разработанные государственным унитарным

предприятием «Научно-исследовательский и проектный институт генерального плана города Москвы» по заказу Комитета по архитектуре и градостроительству города Москвы в 2008 году;

5. Методические указания по проведению комплексных историко-культурных исследований), разработанные государственным унитарным предприятием «Научно-исследовательский и проектный институт генерального плана города Москвы» по заказу Комитета по архитектуре и градостроительству города Москвы в 2009 году;

6. Методические указания по определению предмета охраны для объектов, предложенных к включению в реестр объектов культурного наследия, выявленных объектов культурного наследия и объектов культурного наследия федерального и регионального значения (памятников истории и культуры), подготовленные по заказу Комитета по культурному наследию города Москвы (Москомнаследие) в 2011 году ООО «ПФ-Град».

#### **Список литературы:**

1. Православные храмы Челябинской области: история и архитектура / [науч. ред. В. Д. Оленьков]. - Челябинск: Авто Граф, 2008. - 256 с. : ил.
2. Челябинская область: энциклопедия: В 7 т. /гл. ред. К.Н. Бочкарев. – Челябинск: Красный пояс, 2008.
3. Пономаренко Елена Владимировна. Классицизм в культовой архитектуре Южного Урала и классические черты в современной архитектурной практике. Вестник Южно-Уральского государственного университета. Серия: Социально-гуманитарные науки. 2009 г. URL: <https://cyberleninka.ru/article/n/klassitsizm-v-kultovoy-arhitekture-yuzhnogo-urala-i-klassicheskie-cherty-v-sovremennoy-arhitekturnoy-praktike/viewer> (дата обращения: 25.10.2023).
4. Приходы и церкви Екатеринбургской епархии.-1902 г.- с.158-160

#### **Обоснование выводов экспертизы**

Экспертное заключение подготовлено по изучению представленных на экспертизу документов и проведения необходимых дополнительных исследований и оценок, основываясь на содержании Федерального закона «Об объектах культурного наследия (памятниках истории и культуры) народов Российской Федерации», других документов, указанных в п. 14 настоящего акта.

– Объем и содержание представленных заявителем (Заказчиком) документов достаточны для принятия решения и формулирования однозначного вывода настоящей экспертизы.

– Представленная на экспертизу документация обеспечивает достижение целей – обоснования включения объекта культурного наследия в реестр, определения категории историко-культурного значения объекта культурного наследия, в соответствии со статьей 28

Федерального закона «Об объектах культурного наследия (памятниках истории и культуры) народов Российской Федерации».

– Вывод экспертизы формулируется в соответствии со статьей 20 (пункт а) Положения о государственной историко-культурной экспертизе, утвержденного постановлением Правительства Российской Федерации от 15 июля 2009 года № 569.

– Целесообразность включения объекта в реестр обоснована его историко-культурной ценностью, в соответствии со статьей 18 (п. 2, 3, 4), статьей 32 Федерального закона «Об объектах культурного наследия (памятниках истории и культуры) народов Российской Федерации».

– Историко-культурная ценность соответствует особенностям объекта (предмета охраны), послужившим (принимаемым настоящей экспертизой) основаниями для включения объекта в государственный реестр объектов культурного наследия, в соответствии со статьей 18 Федерального закона «Об объектах культурного наследия (памятниках истории и культуры) народов Российской Федерации».

– Определение историко-культурной ценности объекта:

Объект обладает градостроительной ценностью как часть исторической среды Челябинская область, Ашинский муниципальный район, с. Муратовка. Объект расположен на юге Челябинская область, Ашинский муниципальный район, с. Муратовка, на северной стороне ул. Ленина.

Объект обладает архитектурной и художественной ценностью как подлинный памятник деревянной культовой архитектуры конца XIX века.

Объект обладает исторической ценностью, как подлинный памятник культового зодчества, в котором, начиная с конца XIX века, проходили богослужения.

– Категория историко-культурного значения объекта культурного наследия экспертом определяется в соответствии со статьей 4 Федерального закона от 25.06.2002 № 73-ФЗ «Об объектах культурного наследия (памятниках истории и культуры) народов Российской Федерации»: «объекты культурного наследия регионального значения - объекты, обладающие историко-архитектурной, художественной, научной и мемориальной ценностью, имеющие особое значение для истории и культуры субъекта Российской Федерации».

– Наименование объекта культурного наследия «Церковь Дионисиевская» экспертом определяется в соответствии со статьей 4 Федерального закона от 25.06.2002 № 73-ФЗ «Об объектах культурного наследия (памятниках истории и культуры) народов Российской Федерации»: «объекты культурного наследия регионального значения – объекты, обладающие историко-архитектурной, художественной, научной и мемориальной

ценностью, имеющие особое значение для истории и культуры муниципального образования».

– Границы территории объекта (включая текстовое и графическое описания местоположения этих границ, перечень координат характерных точек этих границ), определены в ходе настоящей экспертизы с учетом особенностей объекта культурного наследия, включая степень его сохранности и этапы развития, и соответствуют ст. 3.1 Федерального закона от 25.06.2002 № 73-ФЗ.

### **Вывод**

Современное состояние объекта, сохранность его подлинных исторических элементов характеризуют наличие особенностей объекта (предмета охраны), представляющих основания для включения объекта в государственный реестр объектов культурного наследия; Считать обоснованным (положительное заключение) включение в единый государственный реестр объектов культурного наследия (памятников истории и культуры) народов Российской Федерации объекта культурного наследия.

– Наименование: **«Церковь Дионисиевская»**

– **Время создания (возникновения) объекта и (или) дата связанного с ним исторического события:** 1946-1947 гг.

– Адрес (местонахождение): **Челябинская область, Ашинский муниципальный район, с. Муратовка.**

– Вид объекта: **памятник (общая видовая принадлежность – памятник градостроительства и архитектуры, памятник истории)**

– Категория историко-культурного значения: **объект культурного наследия регионального значения**

– Предмет охраны: в соответствии с проектом, представленным в приложении:

#### 1. Градостроительные характеристики

Историческое местоположение объекта в градостроительной среде – Челябинская область, Челябинская область, Ашинский муниципальный район, с. Муратовка, на северной стороне ул. Ленина.

Композиционная значимость – композиционная, пространственная и высотная доминанта ул. Ленина.

#### 2. Архитектурные и конструктивные характеристики

Конфигурация и габаритные размеры памятника.

Деревянный храм на каменном фундаменте с выстроенными по одной оси колокольной, храмовым четвериком и алтарной апсидой.

#### 3. Композиционное и архитектурно-художественное оформление

**- Колокольня:**

- В три яруса;
- **Первый ярус:** оформлен со всех сторон в один оконный проем с лучковой перемычкой. Наличники и сандрики с треугольным навершием. Входной проем с четырехугольной перемычкой. Между колоннами проемы с циркульной перемычкой и циркульным сандриком. Входной проем оформлен прямоугольной перемычкой. Ступенчатый карниз.
- **Второй ярус** решен восьмериком с проемами с севера и юга с прямоугольными перемычками. Ступенчатый карниз. На западе решен четвериком и прорезан одним оконным проемом с треугольной перемычкой, венчающий ступенчатый карниз;
- **Третий ярус** решен восьмериком с 4 оконными проемами на все 4 стороны. Оконные проемы с прямоугольной перемычкой. Над ними треугольные проемы. Фронтоны также с треугольным навершием. Ступенчатый венчающий карниз.
- Завершение колокольни невысоким шатром со слуховыми окнами с треугольными перемычками и луковичной главкой.

**- Храмовый объем:**

- Одноэтажный объем с востока в две оконные оси с лучковой перемычкой.
- Западный объем двухэтажный. Решен в три оси с южной и северной стороны. Перемычки проемов: на первом этаже – лучковые (у дверных проемов 4-х угольные), второго – прямоугольные. Крыша 4-х скатная, двухслойная.

**- Алтарная апсида:**

- Решена в две оконные оси с лучковой перемычкой, наличниками и сандриком с треугольным навершием.

**4. Материалы**

- Дерево.

- Границы территории: в соответствии с проектом, представленным в приложении.

**Перечень приложений к заключению экспертизы**

1. Материалы, предоставленные заказчиком государственной историко-культурной экспертизы объекта культурного значения.
2. Картографические и фотоматериалы по объекту экспертизы.
3. Материалы современной фотофиксации (октябрь 2023 г.).
4. Проект предмета охраны объекта культурного наследия.
5. Проект границ территории объекта культурного наследия.

Эксперт государственной  
историко-культурной экспертизы

В.Н. Николаева

*Дата оформления Акта государственной историко-культурной экспертизы: 01.11 .2023 г.*

**Приложения**

**К акту государственной историко-культурной экспертизы  
выявленного объекта культурного наследия в целях обоснования  
целесообразности включения такого объекта в единый государственный реестр  
объектов культурного наследия (памятников истории и культуры) народов  
Российской Федерации  
«Церковь Дионисиевская» расположенного по адресу: Челябинская область, Ашинский  
муниципальный район, с. Муратовка.**



## МИНИСТЕРСТВО КУЛЬТУРЫ ЧЕЛЯБИНСКОЙ ОБЛАСТИ

## П Р И К А З

14. 04. 2016

Челябинск

№ 167

Об утверждении перечня выявленных объектов культурного наследия Челябинской области, представляющих историческую, художественную или иную культурную ценность

Во исполнение ст. 64 Федерального закона от 25 июня 2002 года № 73-ФЗ «Об объектах культурного наследия (памятниках истории и культуры) народов Российской Федерации» и с учетом выявления новых объектов культурного наследия

## ПРИКАЗЫВАЮ:

1. Утвердить перечень выявленных объектов культурного наследия Челябинской области, представляющих историческую, художественную или иную культурную ценность, 2016 г. (прилагается).

2. Управлению государственной охраны объектов культурного наследия (Баландин А.А.) организовать работу по включению выявленных объектов культурного наследия Челябинской области в единый государственный реестр объектов культурного наследия (памятников истории и культуры) народов Российской Федерации.

3. Контроль за исполнением настоящего приказа возложить на заместителя Министра культуры Челябинской области Я.Н. Комиссарову.

Министр культуры

А.В. Бетехтин



Перечень выявленных объектов культурного наследия Челябинской области, представляющих историческую, художественную или иную культурную ценность, 2016 г.

235	Церковь здешняя Петра и Павла	памятник архитектуры и гражданского здания	с. XIX в.	памятник	Ашинский муниципаль- ный район	Аша г.	Лесная ул., 6	Лесная ул., 6	Удостоверит ельные	список №1 1993 г.	
236	Церковь Димитрия Солунского	памятник архитектуры и гражданского здания	XIX в.	памятник	Ашинский муниципаль- ный район	Муратовка с.				список №1 1993 г.	
237	Пещера им Сим I (пещера О.Н.Вадера)	памятник им археологии	Палеолит	памятник	Ашинский муниципаль- ный район		На правом берегу р.Танкал в 10 км к востоку от г. Сим, в восточной оконечности восточной оконечности в 4,2 км к северо-востоку от восточной оконечности Иглицинской пещеры, в 0,8 км в юго-западной части по течению от места впадения р.Басоляга в восточный рукав р.Танкал.	На правом берегу р.Танкал в 10 км к востоку от г. Сим, в восточной оконечности восточной оконечности в 4,2 км к северо-востоку от восточной оконечности Иглицинской пещеры, в 0,8 км в юго-западной части по течению от места впадения р.Басоляга в восточный рукав р.Танкал.	Удостоверит ельные	Юрин В.И. Отчет о работе археологической экспедиции на территории Челябинской области в 1995 году Челябинск, 1996 г.	
238	Местонахождение (стопка) Широкий Дол I	памятник археологии	эпоха неолита	памятник	Ашинский муниципаль- ный район		В 0,8-0,9 км к востоку от восточной оконечности восточной оконечности р. Аша, на левом берегу ручья Широкый Дол	В 0,8-0,9 км к востоку от восточной оконечности восточной оконечности р. Аша, на левом берегу ручья Широкый Дол	Удостоверит ельные	Пашаев М.Э. Отчет об археологическом разведке в Ашинском, Арташском и Ашинском Каргалинском районах Челябинской области в 2006 г. Челябинск, 2007г.	
239	Стопка озеро I	памятник археологии	Неолит - бронза (V - IV вв. до н.э.)	памятник	Брединский муниципаль- ный район		Левый берег р.Левый Утиганка в 4,8 км к востоку от п.Александровка, в 1,1 км от конца плотинам от конца плотины через р. Утиганка, через р. Утиганка, в устье Чувшицкого озера Чувшицкого дола.	Левый берег р.Левый Утиганка в 4,8 км к востоку от п.Александровка, в 1,1 км от конца плотинам от конца плотины через р. Утиганка, через р. Утиганка, в устье Чувшицкого дола.	Удостоверит ельные	А.Ю. Никитин. Отчет об археологическом разведке в Брединском и Копельском районах Челябинской области. Челябинск, 2008 г.	

Филиал публично-правовой компании "Роскадастр" по Челябинской области  
полное наименование органа регистрации

Выписка из Единого государственного реестра недвижимости об объекте недвижимости

Сведения о характеристиках объекта недвижимости

На основании запроса от 11.04.2023, поступившего на рассмотрение 11.04.2023, сообщаем, что согласно записям Единого государственного реестра недвижимости:

Раздел 1 Лист 1

Здание	
Лист № 1 раздела 1	Вид объекта недвижимости
Всего листов раздела 1: 2	Всего разделов: 4
Всего листов выписки: 7	
11.04.2023г. № КУВИ-001/2023-85643585	74-03-0401001-204
Кадастровый номер:	74-03-0401001
Номер кадастрового квартала:	10.12.2015
Дата присвоения кадастрового номера:	
Ранее присвоенный государственный учетный номер:	данные отсутствуют
Местоположение:	Челябинская область, Ашинский район, село Мурагова
Площадь:	226,9
Назначение:	Нежилое
Наименование:	Храм святого священномученика Дионисия Ареопагита
Количество этажей, в том числе подземных этажей:	1, в том числе подземных 0
Материал наружных стен:	Деревянные
Год ввода в эксплуатацию по завершении строительства:	данные отсутствуют
Год завершения строительства:	данные отсутствуют
Кадастровая стоимость, руб.:	3307162,8
Кадастровые номера иных объектов недвижимости, в пределах которых расположен объект недвижимости:	данные отсутствуют
Кадастровые номера помещений, машино-мест, расположенных в здании или сооружении:	данные отсутствуют
Кадастровые номера объектов недвижимости, из которых образован объект недвижимости:	данные отсутствуют
Кадастровые номера образованных объектов недвижимости:	данные отсутствуют
Сведения о включении объекта недвижимости в состав предприятия как имущественного комплекса:	данные отсутствуют
Сведения о включении объекта недвижимости в состав единого недвижимого комплекса:	данные отсутствуют
Виды разрешенного использования:	данные отсутствуют



ДОКУМЕНТ ПОДПИСАН  
ЭЛЕКТРОННОЙ ПОДПИСЬЮ

Сертификат: 20407904036287843574961678  
 Выданы: ФЕДЕРАЛЬНОМУ АГЕНТСТВУ ПО РЕГИСТРАЦИИ  
 НЕДВИЖИМОСТИ, КАДАСТРА И ГЕОГРАФИИ  
 Действителен с 11.05.2022 по 10.08.2025

полное наименование должности

инициалы, фамилия

Лист 2

Значие		
вид объекта недвижимости		
Лист № 2 раздела 1	Всего листов раздела 1 : 2	Всего листов выписки: 7
11.04.2023г. № КУВН-001/2023-85643585		
Кадастровый номер: 74:03-0401001:204		
Сведения о включении объекта недвижимости в реестр объектов культурного наследия:	Является выявленным объектом культурного наследия. 03:050000052, представляющего собой историко-культурную ценность, Памятник и Церковь Дюонисиевская, 2007-02-28, 38 решения органов охраны объектов культурного наследия - в отношении объекта недвижимости, являющегося выявленным объектом культурного наследия.	
Сведения о кадастровом инженере:	данные отсутствуют	
Статус записи об объекте недвижимости:	Сведения об объекте недвижимости имеют статус "актуальные"	
Особые отметки:	Перечень помещений, машино-мест, расположенных в здании, сооружении; 8 - План расположения помещений, машино-места на этаже (планы этажа), отсутствуют.	
Получатель выписки:	Министерство строительства и инфраструктуры Челябинской области	



полное наименование должности

инициалы, фамилия

## Раздел 2 Лист 3

Выписка из Единого государственного реестра недвижимости об объекте недвижимости  
Сведения о зарегистрированных правах

Задание		Вид объекта недвижимости	
Лист № 1 раздела 2	Всего листов раздела 2: 1	Всего разделов: 4	Всего листов выписки: 7
11.04.2023г. № КУВИ-001/2023-85643585			
Кадастровый номер: 74:03:0401001:204			
1	Правообладатель (правообладатели):	1.1	муниципальное образование "Ералское сельское поселение Ачинского муниципального района Челябинской области"
	Сведения о возможности предоставления третьим лицам персональных данных физического лица:	1.1.1	данные отсутствуют
2	Вид, номер, дата и время государственной регистрации права:	2.1	принят на учет как безхозяйный объект недвижимости, 07.09.2020 14:33:32, 74:03:0401001:204-74/11/2/2020-1 У
3	Сведения об осуществлении государственной регистрации сделки, права без необходимого в силу закона согласия третьего лица, органа:	3.1	данные отсутствуют
4	Ограничение прав и обременение объекта недвижимости:		не зарегистрировано
5	Договоры участия в долевом строительстве:		не зарегистрировано
6	Заявления в судебном порядке права требования:		данные отсутствуют
7	Сведения о возможности предоставления третьим лицам персональных данных физического лица		данные отсутствуют
8	Сведения о возращении в отношении зарегистрированного права:		данные отсутствуют
9	Сведения о наличии решения об изъятии объекта недвижимости для государственных и муниципальных нужд:		данные отсутствуют
10	Сведения о невозможности государственной регистрации без личного участия правообладателя или его законного представителя:		данные отсутствуют
11	Правопритязания и сведения о наличии поступивших, но не рассмотренных заявлений о проведении государственной регистрации права (перехода, прекращения права), ограничения права или обременения объекта недвижимости, сделки в отношении объекта недвижимости:		отсутствуют



ДОКУМЕНТ ПОДПИСАН

ЭЛЕКТРОННОЙ ПОДПИСЬЮ

Сергей Викторович АЛЕВТИНУК

И.О. Ф.И.О. АЛЕВТИНУК

ФЕДЕРАЛЬНОЕ АГЕНТСТВО ТЕХНИЧЕСКОГО РЕГУЛИРОВАНИЯ И МЕТРОЛОГИИ

Департамент, с.1.7.05.2022 от 10.08.2023

полное наименование должности

инициалы, фамилия

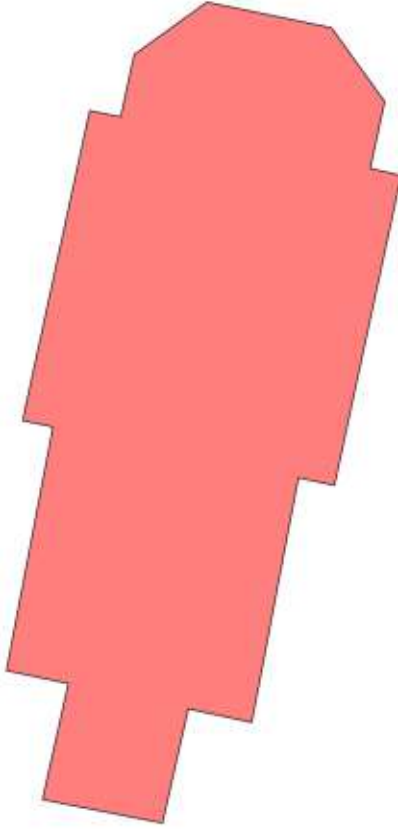

Выписка из Единого государственного реестра недвижимости об объекте недвижимости  
Описание местоположения объекта недвижимости

Здание		
Лист № 1 раздела 5	Вид объекта недвижимости	Всего листов выписки: 7
Лист № 1 раздела 5	Всего листов раздела 5: 1	Всего разделов: 4
11.04.2023г. № КУВН-001/2023-85643585	74-03:0401001:204	
Кадестровый номер:		
Схема расположения объекта недвижимости (части объекта недвижимости) на земельном участке(ах)		
		
Масштаб 1:200	Условные обозначения:	

 ДОКУМЕНТ ПОДПИСАН ЭЛЕКТРОННОЙ ПОДПИСЬЮ	
Сертификат: 03940790-ВК/ЭЛЕКТРОН/ДО/23/АВ/06/78 Выдана Федеральной службой по надзору в сфере РЕГИСТРАЦИИ КВАДРАТОВ И КАРТОГРАФИИ Действителен с 13.05.2023 по 10.08.2023	
полное наименование должности	
инициалы, фамилия	

Раздел 5.1 Лист 5

Выписка из Единого государственного реестра недвижимости об объекте недвижимости  
 Описание местоположения объекта недвижимости

Задание	
вид объекта недвижимости	
Лист № 1 раздела 5.1	Всего листов раздела 5.1: 3
Лист № 1 раздела 5.1	Всего листов выписки: 7
11.04.2023г. № КУВН/001/2023-85643585	
Кадастровый номер:	74:03:0401001:204

I. Сведения о координатах характерных точек контура объекта недвижимости  
 Система координат МСК-74

Номер точки	Координаты, м		Радиус, м	Глубина, высота, м	
	X	Y		H1	H2
1	599547.47	1295731.11	4	6	7
1			-	данные отсутствуют	данные отсутствуют
2	599545.92	1295739.2	-	данные отсутствуют	данные отсутствуют
3	599546.93	1295739.41	-	данные отсутствуют	данные отсутствуют
4	599544.7	1295749.7	-	данные отсутствуют	данные отсутствуют
5	599543.67	1295749.49	-	данные отсутствуют	данные отсутствуют
6	599543.22	1295751.56	-	данные отсутствуют	данные отсутствуют
7	599540.8	1295753.3	-	данные отсутствуют	данные отсутствуют
8	599536.66	1295752.45	-	данные отсутствуют	данные отсутствуют
9	599534.89	1295750	-	данные отсутствуют	данные отсутствуют
10	599535.37	1295747.78	-	данные отсутствуют	данные отсутствуют
11	599534.34	1295747.55	-	данные отсутствуют	данные отсутствуют
12	599536.56	1295737.26	-	данные отсутствуют	данные отсутствуют

ПОЛНОЕ НАИМЕНОВАНИЕ ДОЛЖНОСТИ	ИННИЦИАЛЫ, ФАМИЛИЯ
 <p>ДОКУМЕНТ ПОДПИСАН          ЭЛЕКТРОННОЙ ПОДПИСЬЮ          Сертификат: Ю04019740342410074435740878          Владелец: ФЕДЕРАЛЬНАЯ СЛУЖБА ТЕРРИТОРИАЛЬНО-КАДАСТРОВЫХ И КАРТОГРАФИЧЕСКИХ УСЛУГ          Действителен с 17.02.2022 по 14.08.2023</p>	

Здание		Здание		Здание	
вид объекта недвижимости		вид объекта недвижимости		вид объекта недвижимости	
Лист № 2 раздела 5.1	Всего листов раздела 5.1: 3	Всего разделов: 4	Всего листов выписки: 7		
11.04.2023г. № КУВИ-001/2023-85643585					
Кадастровый номер: 74:03:0401001:204					
13	599537.76	1295737.51	-	0.1	данные отсутствуют
14	599539.31	1295729.39	-	0.1	данные отсутствуют
15	599541.42	1295729.84	-	0.1	данные отсутствуют
16	599542.28	1295726.05	-	0.1	данные отсутствуют
17	599546.27	1295726.83	-	0.1	данные отсутствуют
18	599545.41	1295730.68	-	0.1	данные отсутствуют
1	599547.47	1295731.11	-	0.1	данные отсутствуют
2. Сведения о предельных высоте и глубине конструктивных элементов объекта недвижимости					
Предельная глубина конструктивных элементов объекта недвижимости, м				данные отсутствуют	
Предельная высота конструктивных элементов объекта недвижимости, м				данные отсутствуют	



полное наименование должности \_\_\_\_\_ инициалы, фамилия \_\_\_\_\_

Здание	
вид объекта недвижимости	
Лист № 3 раздела 5.1	Всего листов раздела 5.1: 3
Лист № 3 раздела 5.1	Всего разделов: 4
Всего листов выписки: 7	
11.04.2023г. № КУВИ-001/2023-85643585	
Кадастровый номер: 74:03:0401001:204	

3. Сведения о характерных точках пересечения контура объекта недвижимости с контуром (контурами) иных зданий, сооружений, объектов незавершенного строительства

Система координат МСК-74

Номера характерных точек контура	Координаты, м		Средняя квадратическая погрешность определения координат характерных точек контура, м	Глубина, высота, м		Кадастровые номера иных объектов недвижимости, с контурами которых пересекается контур данного объекта недвижимости
	X	Y		H1	H2	
1	2	3	4	5	6	7
данные отсутствуют	данные отсутствуют	данные отсутствуют	данные отсутствуют	данные отсутствуют	данные отсутствуют	данные отсутствуют

 ДОКУМЕНТ ПІДПИСАН ЕЛЕКТРОННИЙ ПОДПИСЮ Сертифікат: 3040179740/ЖАНІП/07/А/ЕС/УА/001/А/78 Випуск: ФЕДЕРАЛЬНАЯ СЛУЖБА ГОСУДАРСТВЕННОЙ РЕГИСТРАЦИИ, КАДАСТРА И КАРТОГРАФИИ Действителен с 17.03.2022 по 11.09.2023	полное наименование должности  инициалы, фамилия
--	--



## Картографические и иконографические материалы по объекту экспертизы



Рис.1. Фрагмент карты Челябинская область, Ашинский муниципальный район, с. Муратовка. 1954 г.



Расположение рассматриваемого объекта

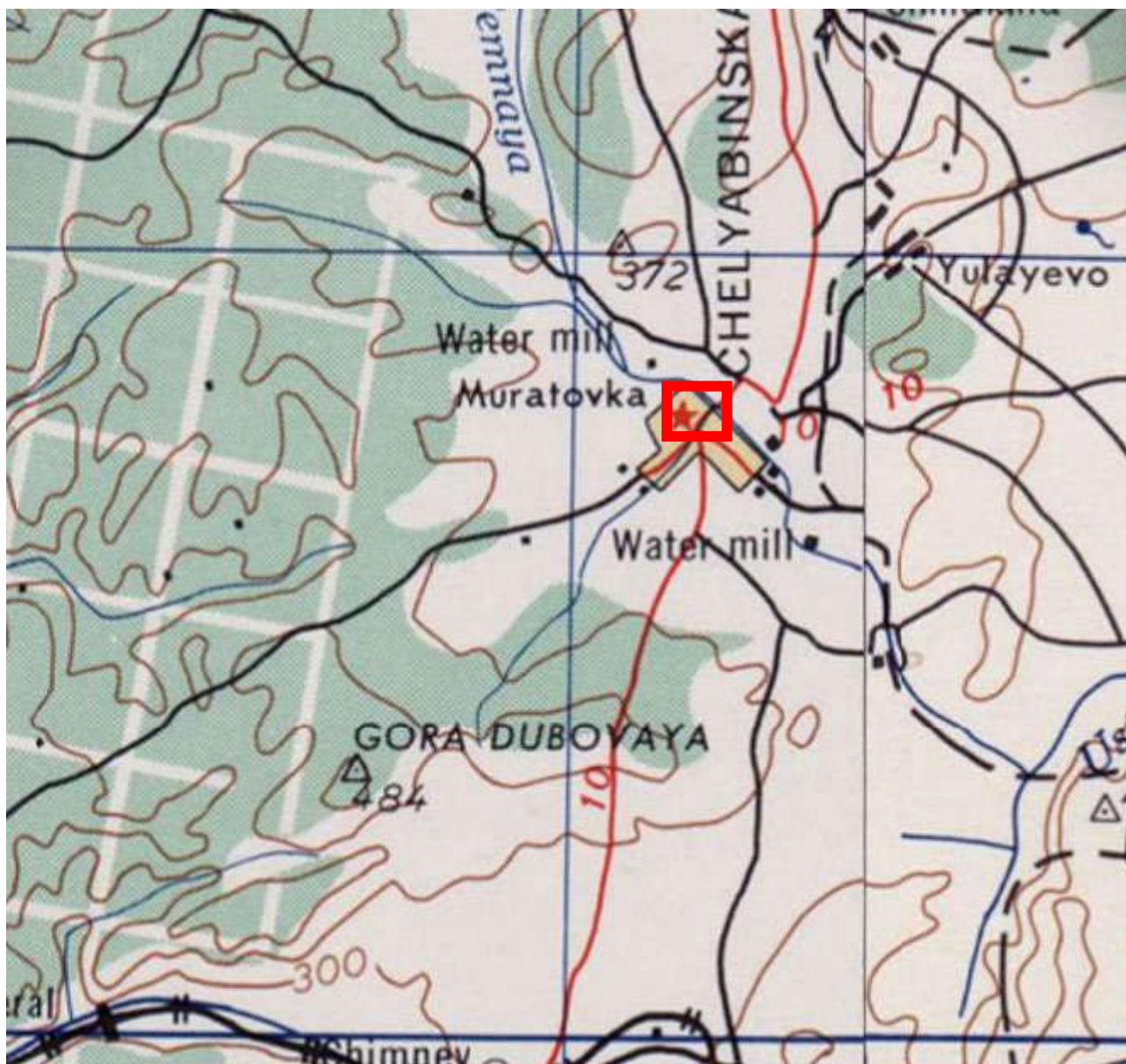

Рис.2. Фрагмент карты Челябинская область, Ашинский муниципальный район, с. Муратовка. 1985 г.



Расположение рассматриваемого объекта



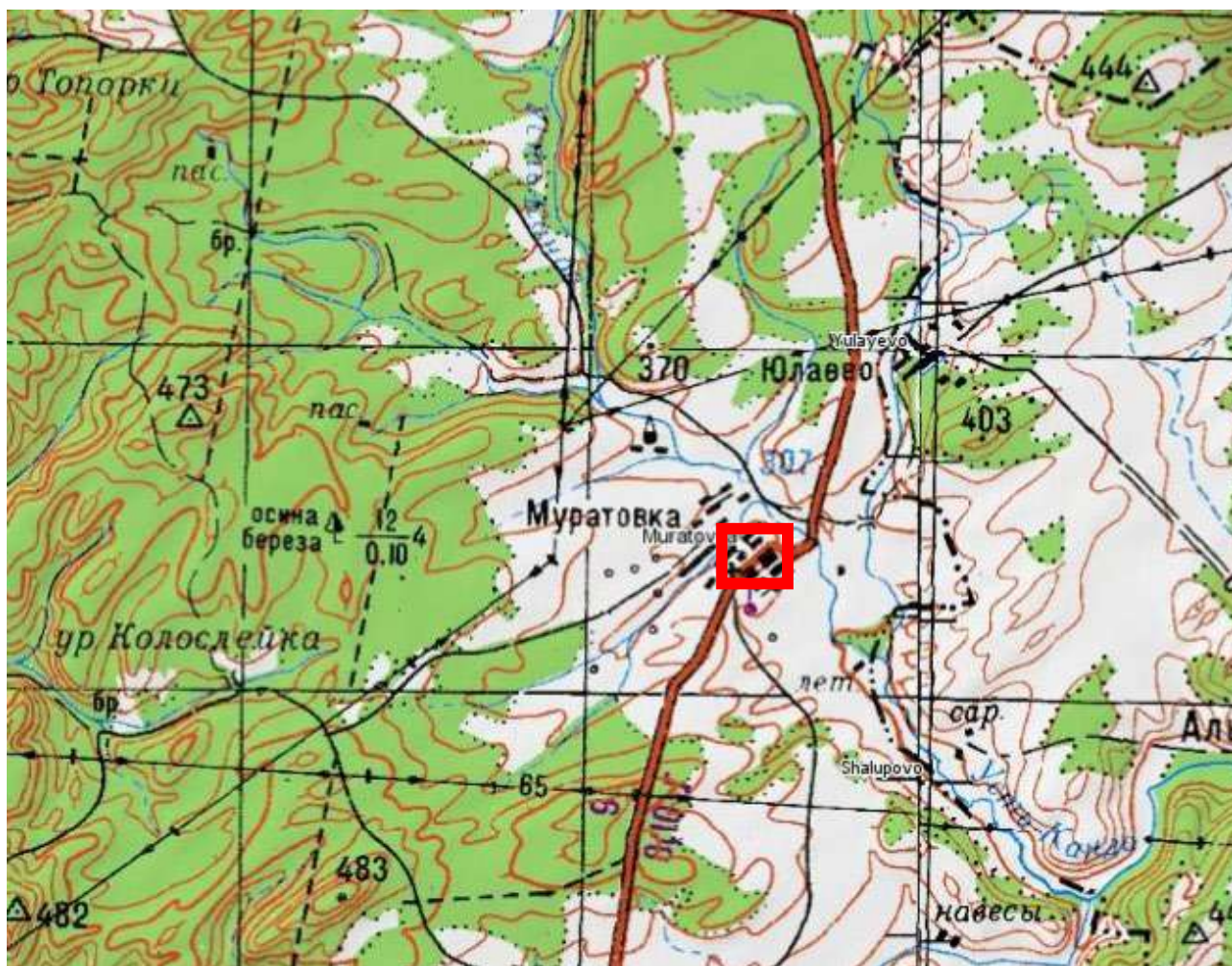

Рис.3. Фрагмент карты Челябинская область, Ашинский муниципальный район, с. Муратовка. 1990 г.



Расположение рассматриваемого объекта

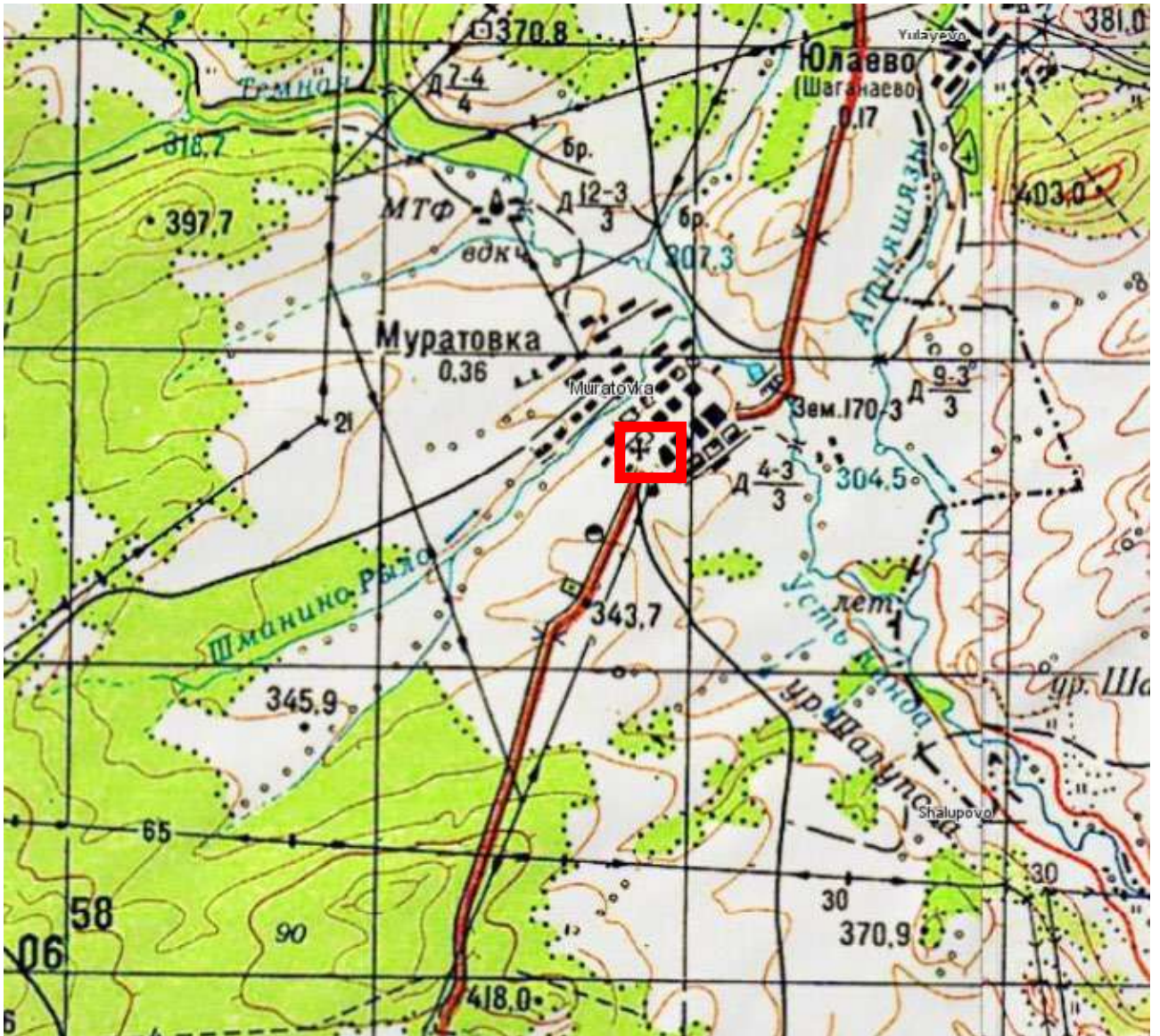

Рис.4. Спутниковый снимок Челябинская область, Ашинский муниципальный район, с. Муратовка. 2023 г.



Расположение рассматриваемого объекта



Рис.5. Выкопировка из кадастровой карты. Для рассматриваемого объекта отдельного участка не выделено.



Расположение рассматриваемого объекта.

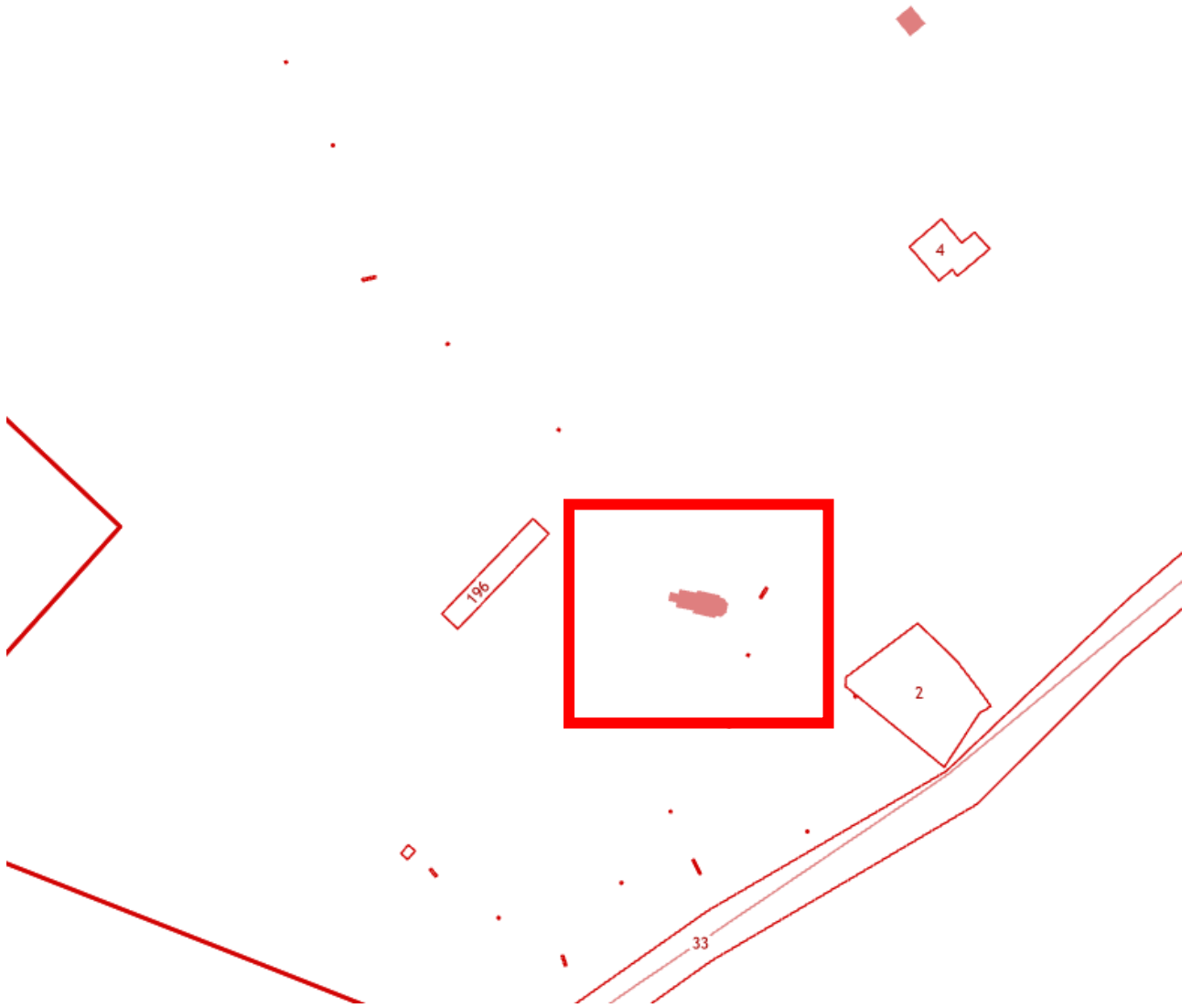

*Храм во имя Святого Дионисия Ареопагита в с. Муратовка Ашинского района. 1894 г. Западный фасад. ▼*  
*The Church of St. Dionysius the Areopagite in the settlement of Muratovka in Ashinskiy region. 1894. Western facade*



Рис. 6. Фотографическое изображение объекта. 1894 г.



Рис. 7. Фотографическое изображение объекта. 1972 г.

# МАТЕРИАЛЫ СОВРЕМЕННОЙ ФОТОФИКСАЦИИ

Схема фотофиксации

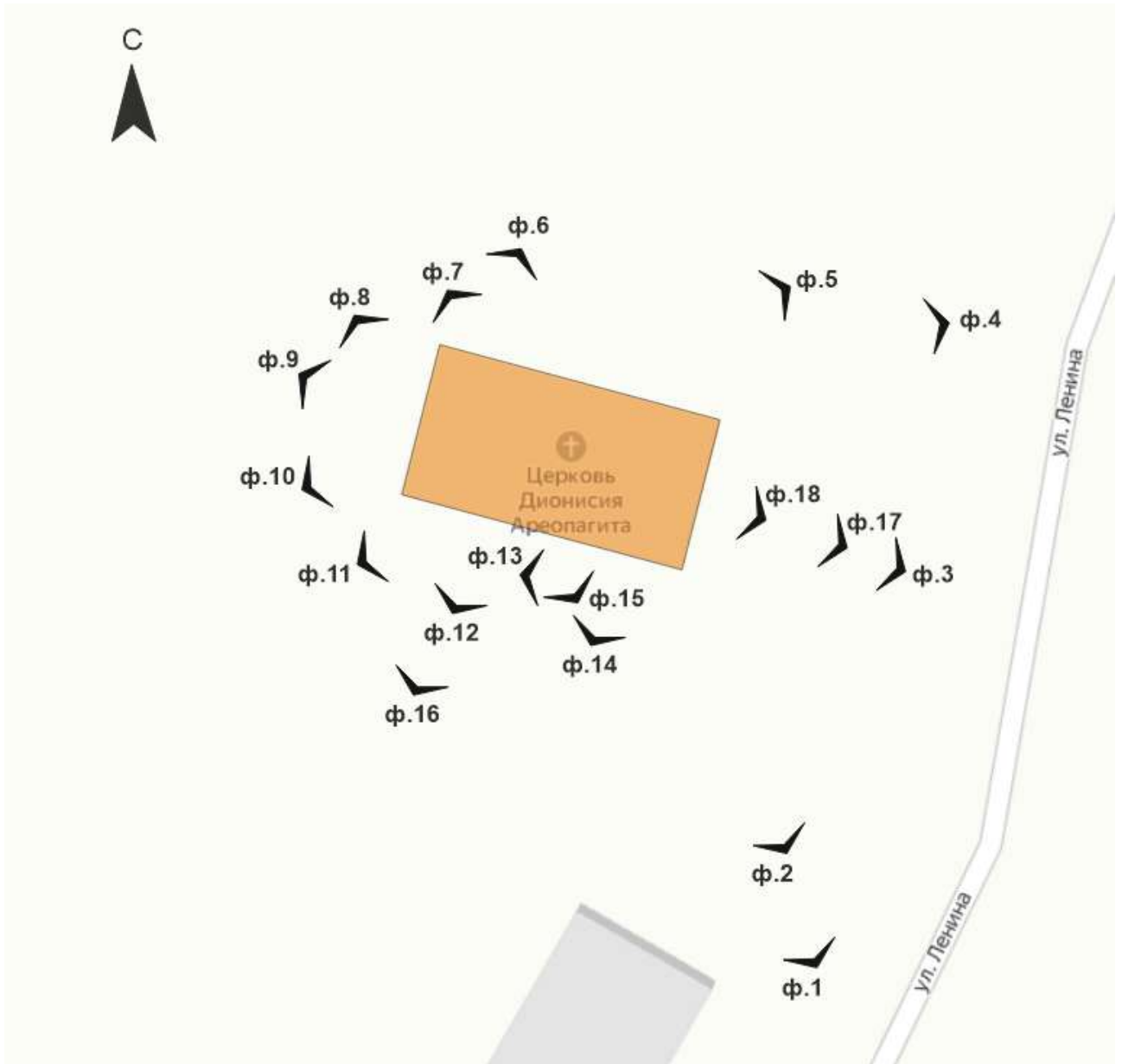



**Фото 1.** Выявленный объект культурного наследия «Церковь Дионисиевская», расположенный по адресу: Челябинская область, Ашинский муниципальный район, с. Муратовка. Общий вид выявленного объекта культурного наследия.

Объект представляет собой деревянный храм на каменном фундаменте с выстроенными по одной оси колокольней, храмовым четвериком и алтарной апсидой.

Автор съемки: Займогов А.И.

Съемка выполнена фотоаппаратом: Canon EOS 90D.

Октябрь 2023 г.





**Фото 2.** Выявленный объект культурного наследия «Церковь Дионисиевская», расположенный по адресу: Челябинская область, Ашинский муниципальный район, с. Муратовка. Общий вид выявленного объекта культурного наследия.

Объект представляет собой деревянный храм на каменном фундаменте с выстроенными по одной оси колокольной, храмовым четвериком и алтарной апсидой.

Автор съемки: Займогов А.И.

Съемка выполнена фотоаппаратом: Canon EOS 90D.

Октябрь 2023 г.



**Фото 3.** Выявленный объект культурного наследия «Церковь Дионисиевская», расположенный по адресу: Челябинская область, Ашинский муниципальный район, с. Муратовка. Общий вид выявленного объекта культурного наследия.

Объект представляет собой деревянный храм на каменном фундаменте с выстроенными по одной оси колокольной, храмовым четвериком и алтарной апсидой.

Автор съемки: Займогов А.И.

Съемка выполнена фотоаппаратом: Canon EOS 90D.

Октябрь 2023 г.

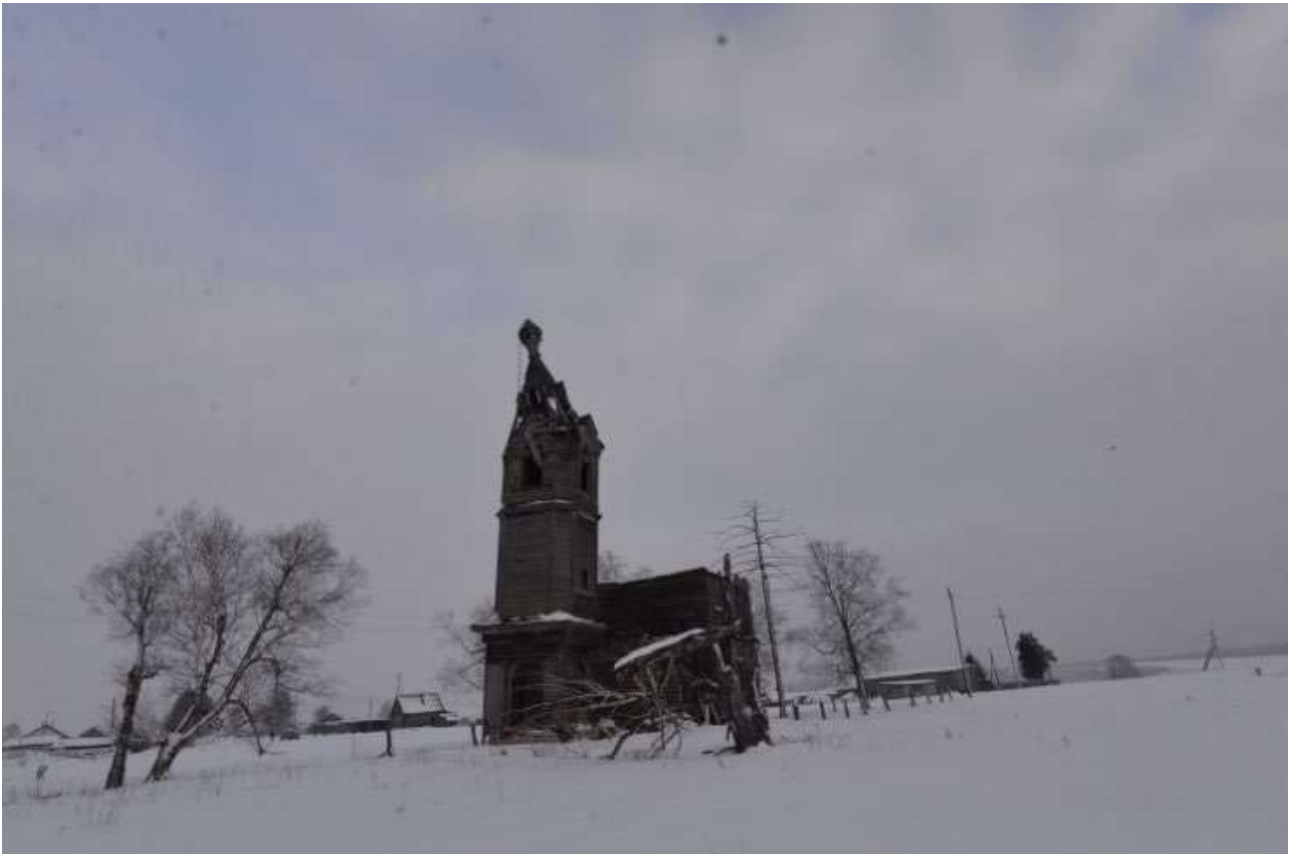

**Фото 4.** Выявленный объект культурного наследия «Церковь Дионисиевская», расположенный по адресу: Челябинская область, Ашинский муниципальный район, с. Муратовка. Общий вид выявленного объекта культурного наследия.

Объект представляет собой деревянный храм на каменном фундаменте с выстроенными по одной оси колокольной, храмовым четвериком и алтарной апсидой.

Автор съемки: Займогов А.И.

Съемка выполнена фотоаппаратом: Canon EOS 90D.

Октябрь 2023 г.



**Фото 5.** Выявленный объект культурного наследия «Церковь Дионисиевская», расположенный по адресу: Челябинская область, Ашинский муниципальный район, с. Муратовка. Общий вид выявленного объекта культурного наследия.

Объект представляет собой деревянный храм на каменном фундаменте с выстроенными по одной оси колокольной, храмовым четвериком и алтарной апсидой.

Автор съемки: Займогов А.И.

Съемка выполнена фотоаппаратом: Canon EOS 90D.

Октябрь 2023 г.



**Фото 6.** Выявленный объект культурного наследия «Церковь Дионисиевская», расположенный по адресу: Челябинская область, Ашинский муниципальный район, с. Муратовка. Фрагмент храмовой части выявленного объекта культурного наследия.

Одноэтажный объем с востока в две оконные оси с лучковой перемычкой. Западный объем двухэтажный. Решен в три оси с южной и северной стороны. Перемычки проемов: на первом этаже – лучковые (у дверных проемов 4-х угольные), второго – прямоугольные. Крыша 4-х скатная, двухслойная.

Автор съемки: Займогов А.И.

Съемка выполнена фотоаппаратом: Canon EOS 90D.

Октябрь 2023 г.



**Фото 7.** Выявленный объект культурного наследия «Церковь Дионисиевская», расположенный по адресу: Челябинская область, Ашинский муниципальный район, с. Муратовка. Фрагмент храмовой части выявленного объекта культурного наследия.

Одноэтажный объем с востока в две оконные оси с лучковой перемычкой. Западный объем двухэтажный. Решен в три оси с южной и северной стороны. Перемычки проемов: на первом этаже – лучковые (у дверных проемов 4-х угольные), второго – прямоугольные. Крыша 4-х скатная, двухслойная.

Автор съемки: Займогов А.И.

Съемка выполнена фотоаппаратом: Canon EOS 90D.

Октябрь 2023 г.





**Фото 8.** Выявленный объект культурного наследия «Церковь Дионисиевская», расположенный по адресу: Челябинская область, Ашинский муниципальный район, с. Муратовка. Фрагмент алтаря выявленного объекта культурного наследия.

Решен в две оконные оси с лучковой перемычкой, наличниками и сандриком с треугольным навершием.

Автор съемки: Займогов А.И.

Съемка выполнена фотоаппаратом: Canon EOS 90D.

Октябрь 2023 г.



**Фото 9.** Выявленный объект культурного наследия «Церковь Дионисиевская», расположенный по адресу: Челябинская область, Ашинский муниципальный район, с. Муратовка. Фрагмент алтаря выявленного объекта культурного наследия.

Решен в две оконные оси с лучковой перемычкой, наличниками и сандриком с треугольным навершием.

Автор съемки: Займогов А.И.

Съемка выполнена фотоаппаратом: Canon EOS 90D.

Октябрь 2023 г.





**Фото 10.** Выявленный объект культурного наследия «Церковь Дионисиевская», расположенный по адресу: Челябинская область, Ашинский муниципальный район, с. Муратовка. Фрагмент алтаря выявленного объекта культурного наследия.

Решен в две оконные оси с лучковой перемычкой, наличниками и сандриком с треугольным навершием.

Автор съемки: Займогов А.И.

Съемка выполнена фотоаппаратом: Canon EOS 90D.

Октябрь 2023 г.



**Фото 11.** Выявленный объект культурного наследия «Церковь Дионисиевская», расположенный по адресу: Челябинская область, Ашинский муниципальный район, с. Муратовка. Фрагмент алтаря выявленного объекта культурного наследия.

Решен в две оконные оси с лучковой перемычкой, наличниками и сандриком с треугольным навершием.

Автор съемки: Займогов А.И.

Съемка выполнена фотоаппаратом: Canon EOS 90D.

Октябрь 2023 г.



**Фото 12.** Выявленный объект культурного наследия «Церковь Дионисиевская», расположенный по адресу: Челябинская область, Ашинский муниципальный район, с. Муратовка. Фрагмент храмового объема выявленного объекта культурного наследия.

Одноэтажный объем с востока в две оконные оси с лучковой перемычкой. Западный объем двухэтажный. Решен в три оси с южной и северной стороны. Перемычки проемов: на первом этаже – лучковые (у дверных проемов 4-х угольные), второго – прямоугольные. Крыша 4-х скатная, двухслойная.

Автор съемки: Займогов А.И.

Съемка выполнена фотоаппаратом: Canon EOS 90D.

Октябрь 2023 г.



**Фото 13.** Выявленный объект культурного наследия «Церковь Дионисиевская», расположенный по адресу: Челябинская область, Ашинский муниципальный район, с. Муратовка. Фрагмент храмового объема выявленного объекта культурного наследия.

Одноэтажный объем с востока в две оконные оси с лучковой перемычкой. Западный объем двухэтажный. Решен в три оси с южной и северной стороны. Перемычки проемов: на первом этаже – лучковые (у дверных проемов 4-х угольные), второго – прямоугольные. Крыша 4-х скатная, двухслойная.

Третий ярус оформлен восьмигранным световым барабаном с луковичной главой и лучковыми лепными элементами. По два оконных проема на каждой грани с циркульной перемычкой. Попеременно с глухими нишами.

Автор съемки: Займогов А.И.

Съемка выполнена фотоаппаратом: Canon EOS 90D.

Октябрь 2023 г.

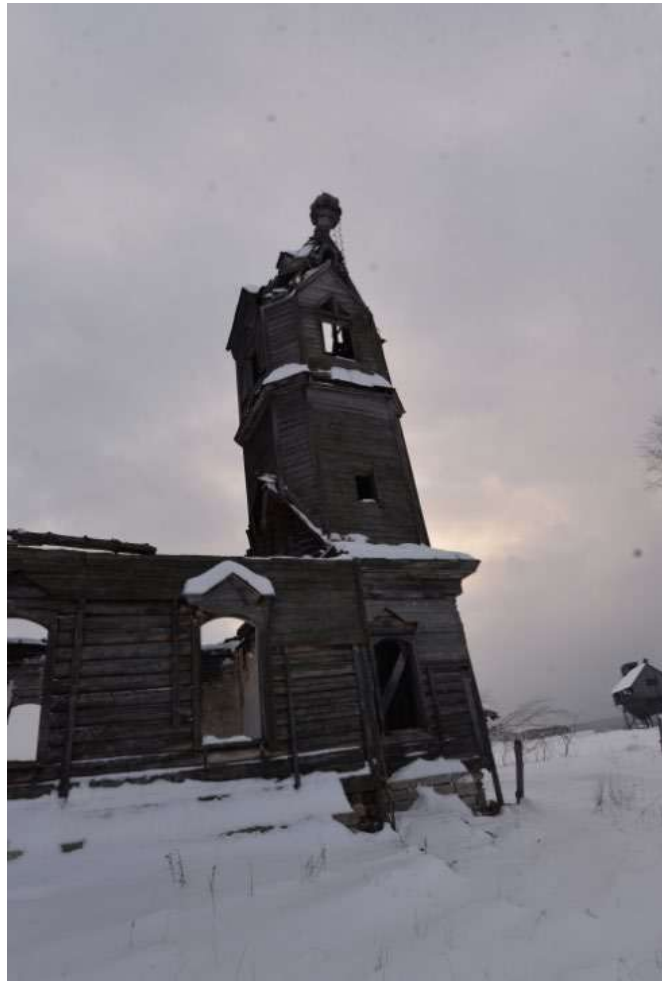

**Фото 14.** Выявленный объект культурного наследия «Церковь Дионисиевская», расположенный по адресу: Челябинская область, Ашинский муниципальный район, с. Муратовка. Колокольня выявленного объекта культурного наследия.

Первый ярус оформлен со всех сторон в один оконный проем с лучковой перемычкой. Наличники и сандрики с треугольным навершием. Входной проем с четырехугольной перемычкой. Между колоннами проемы с циркульной перемычкой и циркульным сандриком. Входной проем оформлен прямоугольной перемычкой. Ступенчатый карниз.

Второй ярус решен восьмериком с проемами с севера и юга с прямоугольными перемычками. Ступенчатый карниз.

Третий ярус решен восьмериком с 4 оконными проемами на все 4 стороны. Оконные проемы с прямоугольной перемычкой. Над ними треугольные проемы. Фронтоны также с треугольным навершием. Ступенчатый венчающий карниз.

Завершение колокольни невысоким шатром со слуховыми окнами с треугольными перемычками и луковичной главкой.

Автор съемки: Займогов А.И.

Съемка выполнена фотоаппаратом: Canon EOS 90D.

Октябрь 2023 г.





**Фото 15.** Выявленный объект культурного наследия «Церковь Дионисиевская», расположенный по адресу: Челябинская область, Ашинский муниципальный район, с. Муратовка. Фрагмент храмовой части выявленного объекта культурного наследия.

Одноэтажный объем с востока в две оконные оси с лучковой перемычкой. Западный объем двухэтажный. Решен в три оси с южной и северной стороны. Перемычки проемов: на первом этаже – лучковые (у дверных проемов 4-х угольные), второго – прямоугольные. Крыша 4-х скатная, двухслойная.

Автор съемки: Займогов А.И.

Съемка выполнена фотоаппаратом: Canon EOS 90D.

Октябрь 2023 г.



**Фото 16.** Выявленный объект культурного наследия «Церковь Дионисиевская», расположенный по адресу: Челябинская область, Ашинский муниципальный район, с. Муратовка. Общий вид выявленного объекта культурного наследия.

Объект представляет собой деревянный храм на каменном фундаменте с выстроенными по одной оси колокольной, храмовым четвериком и алтарной апсидой.

Автор съемки: Займогов А.И.

Съемка выполнена фотоаппаратом: Canon EOS 90D.

Октябрь 2023 г.



**Фото 17.** Выявленный объект культурного наследия «Церковь Дионисиевская», расположенный по адресу: Челябинская область, Ашинский муниципальный район, с. Муратовка. Фрагмент колокольни объема выявленного объекта культурного наследия.

Колокольня решена в три яруса.

Первый ярус оформлен со всех сторон в один оконный проем с лучковой перемычкой. Наличники и сандрики с треугольным навершием. Входной проем с четырехугольной перемычкой. Между колоннами проемы с циркульной перемычкой и циркульным сандриком. Входной проем оформлен прямоугольной перемычкой. Ступенчатый карниз.

Второй ярус решен восьмериком с проемами с севера и юга с прямоугольными перемычками. Ступенчатый карниз.

Третий ярус решен восьмериком с 4 оконными проемами на все 4 стороны. Оконные проемы с прямоугольной перемычкой. Над ними треугольные проемы. Фронтоны также с треугольным навершием. Ступенчатый венчающий карниз.

Завершение колокольни невысоким шатром со слуховыми окнами с треугольными перемычками и луковичной главкой.

Автор съемки: Займогов А.И.

Съемка выполнена фотоаппаратом: Canon EOS 90D.

Октябрь 2023 г.





**Фото 18.** Выявленный объект культурного наследия «Церковь Дионисиевская», расположенный по адресу: Челябинская область, Ашинский муниципальный район, с. Муратовка. Фрагмент колокольни объема выявленного объекта культурного наследия.

Колокольня решена в три яруса.

Первый ярус оформлен со всех сторон в один оконный проем с лучковой перемычкой. Наличники и сандрики с треугольным навершием. Входной проем с четырехугольной перемычкой. Между колоннами проемы с циркульной перемычкой и циркульным сандриком. Входной проем оформлен прямоугольной перемычкой. Ступенчатый карниз.

Второй ярус решен восьмериком с проемами с севера и юга с прямоугольными перемычками. Ступенчатый карниз.

Третий ярус решен восьмериком с 4 оконными проемами на все 4 стороны. Оконные проемы с прямоугольной перемычкой. Над ними треугольные проемы. Фронтоны также с треугольным навершием. Ступенчатый венчающий карниз.

Завершение колокольни невысоким шатром со слуховыми окнами с треугольными перемычками и луковичной главкой.

Автор съемки: Займогов А.И.

Съемка выполнена фотоаппаратом: Canon EOS 90D.

Октябрь 2023 г.

## ПРОЕКТ

**предмета охраны объекта культурного наследия «Церковь Дионисиевская»  
расположенный по адресу: Челябинская область, Ашинский муниципальный район, с.  
Муратовка.**

### 1. Описание объекта

Село Муратовка расположено в восточной части Ашинского района, у границы с Республикой Башкортостан, в месте впадения в реку Усть-Канду правого притока.

В прошлом при заводское владельческое село. Здесь были поселены крепостные крестьяне, купленные в 1761 г. и перевезенные на подсобные заводские работы из с. Муратово Арзамасского уезда Знаменской волости Пензенской губернии. В Муратовке располагался сельсовет, село принадлежало Еральской волости. Муратовский сельсовет входил в Миньярский район.

Территория Миньярского района составляет окраины Златоустовского округа, пограничные со всех сторон, кроме юго-восточной части, с Республикой Башкортостан. На территории района находятся заводы бывшего Симского горнозаводского округа: Миньярский железодельный завод, Аша-Балашовский чугуно-плавильный завод и т. д. Из общего числа населения преобладают русские, вторая народность - татары.

Большинство при заводских сел на территории Челябинской области возникли в 70-90 гг. XVIII в. и продолжали появляться постепенно по мере строительства новых заводов и реконструкции старых примерно до середины XIX в.

Между заводами (центрами заводских округов) и при заводскими селами была прямая связь не только в административном или профессиональном отношении, но и в этническом отношении, ибо они давали заводам резервную рабочую силу. С заводов переводились в выселки больные, увечные, уволенные по старости. Поэтому нельзя говорить о полной «чистоте» первоначальной этнической основы как на заводах, так и в заводских селами. Как вытекает из вышесказанного, заселение горнозаводской части Южного Урала во второй половине XVIII - начале XIX в. имело в основном принудительный характер.

Церковь Дионисиевская - сравнительно поздний образец деревянной зодчества конца XIX века. Православная церковь построена по типовому проекту, опубликована под № 22 в «Атласе для руководства церковными постройками в селениях», издательство Святейшим синодом. План церкви — «кораблевый», трёх ярусную шатровую колокольню и храм завершают два главки-маковицы. Здание рублено из бревен, обшито тесом, поставлено на каменный фундамент. В декоративном убранстве сочетаются элементы русского стиля, классицизма и модерна. Особенность Дионисиевской церкви - связь её облика со многими

православными храмами Башкирии: 2-слойная 4-скатная кровля, своеобразные восьмерики-колокольни, преобладание формы треугольника в наличниках окон 1 -го яруса.

В начале 1890-х гг. в Муратовке на средства предстоятеля Уфимской епархии епископа Дионисия и владельцев завод Симского горнозаводского округа братьев Николая и Ивана Балашовых была построена церковь в имя священномученика Дионисия Ареопагита – епископа Афинского. Церковь была освящена 3 октября (15 октября по новому стилю) 1894 года.

В 1929 году церковь была закрыта.

Сегодня объект находится в полуразрушенном состоянии.

Объект представляет собой деревянный храм на каменном фундаменте с выстроенными по одной оси колокольной, храмовым четвериком и алтарной апсидой.

### **Колокольня.**

Колокольня решена в три яруса.

Первый ярус оформлен со всех сторон в один оконный проем с лучковой перемычкой. Наличники и сандрики с треугольным навершием. Входной проем с четырехугольной перемычкой. Между колоннами проемы с циркульной перемычкой и циркульным сандриком. Входной проем оформлен прямоугольной перемычкой. Ступенчатый карниз.

Второй ярус решен восьмериком с проемами с севера и юга с прямоугольными перемычками. Ступенчатый карниз.

Третий ярус решен восьмериком с 4 оконными проемами на все 4 стороны. Оконные проемы с прямоугольной перемычкой. Над ними треугольные проемы. Фронтоны также с треугольным навершием. Ступенчатый венчающий карниз.

Завершение колокольни невысоким шатром со слуховыми окнами с треугольными перемычками и луковичной главкой.

### **Храмовый объем.**

Одноэтажный объем с востока в две оконные оси с лучковой перемычкой. Западный объем двухэтажный. Решен в три оси с южной и северной стороны. Перемычки проемов: на первом этаже – лучковые (у дверных проемов 4-х угольные), второго – прямоугольные. Крыша 4-х скатная, двухслойная.

### **Алтарь.**

Решен в две оконные оси с лучковой перемычкой, наличниками и сандриком с треугольным навершием.

## **2. Анализ современной градостроительной ситуации**

Объект расположен на юге Челябинская область, Ашинский муниципальный район, с. Муратовка, на северной стороне ул. Ленина. Окружающая застройка имеет низкую

плотность. Этажность застройки в квартале варьируется от 1 до 2 этажей. застройка представлена преимущественно современными зданиями. В квартале расположены объекты жилого и культового назначения. застройка в квартале преимущественно периметрального типа.

Прилегающие к рассматриваемому участку кварталы наполнены преимущественно жилыми объектами. Этажность застройки варьируется от 1 до 2 этажей.

Транспортная ситуация на рассматриваемой территории не благоприятная: рядом с объектом отсутствуют организованные общедоступные парковки. Движение общественного транспорта осуществляется с улицы Строителей. Ближайший остановочный пункт располагается в 350 м. от объекта. Наиболее активное пешеходное движение характерно для рассматриваемой части города вдоль улицы Строителей.

Инфраструктура исследуемой территории не организована в плане городского благоустройства. Специализированная инфраструктура для велосипедистов и маломобильных групп населения не развита.

Рельеф в квартале естественный, имеет спокойный характер.

Исследуемый квартал является элементом планировочной структуры Челябинская область, Ашинский муниципальный район, с. Муратовка. Планировочная структура квартала сохранила исторические очертания и подлежит сохранению.

Сохранность условий визуального восприятия объекта в его историко-градостроительной и природной среде обеспечивается пешеходными маршрутами зрительного восприятия в канале улицы Ленина, а также с прилегающей к Объекту территории.

Объект расположен на северной стороне ул. Ленина, объект окружён по периметру кустарниками и выделяется на фоне озеленения при визуальном восприятии. Восприятие Объекта обеспечивается озеленённой благоустроенной территорией вокруг него, архитектурно-планировочная структурой, которой выделяет рассматриваемый объект в композиции улицы Ленина.

### **3. Выводы по результатам комплексных исследований**

При проведении историко-культурных и градостроительных исследований было выявлено, что рассматриваемый объект сохранил свое историческое местоположение и основные исторические объемно-пространственные характеристики.

На основании анализа архивных исторических данных и проведенного визуального осмотра объекта культурного наследия были определены сохранившиеся элементы исторического декоративного фасадного убранства.

**Таким образом, на основании проведенных комплексных исследований в предмет охраны объекта культурного наследия рекомендуется включить:**

## 1. Градостроительные характеристики

Историческое местоположение объекта в градостроительной среде – Челябинская область, Челябинская область, Ашинский муниципальный район, с. Муратовка, на северной стороне ул. Ленина.

Композиционная значимость – композиционная, пространственная и высотная доминанта ул. Ленина.

## 2. Архитектурные и конструктивные характеристики

Конфигурация и габаритные размеры памятника.

Деревянный храм на каменном фундаменте с выстроенными по одной оси колокольной, храмовым четвериком и алтарной апсидой.

## 3. Композиционное и архитектурно-художественное оформление

### - Колокольня:

- В три яруса;
- **Первый ярус:** оформлен со всех сторон в один оконный проем с лучковой перемычкой. Наличники и сандрики с треугольным навершием. Входной проем с четырехугольной перемычкой. Между колоннами проемы с циркульной перемычкой и циркульным сандриком. Входной проем оформлен прямоугольной перемычкой. Ступенчатый карниз.
- **Второй ярус** решен восьмериком с проемами с севера и юга с прямоугольными перемычками. Ступенчатый карниз. На западе решен четвериком и прорезан одним оконным проемом с треугольной перемычкой, венчающий ступенчатый карниз;
- **Третий ярус** решен восьмериком с 4 оконными проемами на все 4 стороны. Оконные проемы с прямоугольной перемычкой. Над ними треугольные проемы. Фронтоны также с треугольным навершием. Ступенчатый венчающий карниз.
- Завершение колокольни невысоким шатром со слуховыми окнами с треугольными перемычками и луковичной главкой.

### - Храмовый объем:



- Одноэтажный объем с востока в две оконные оси с лучковой перемычкой.
- Западный объем двухэтажный. Решен в три оси с южной и северной стороны. Перемычки проемов: на первом этаже – лучковые (у дверных проемов 4-х угольные), второго – прямоугольные. Крыша 4-х скатная, двухслойная.



### - Алтарная апсида:

- Решена в две оконные оси с лучковой перемычкой, наличниками и сандриком с треугольным навершием.



#### 4. Материалы



– Дерево.

Утверждаемая часть предмета охраны объекта культурного наследия «Церковь Дионисиевская», расположенного по адресу: Челябинская область, Ашинский муниципальный район, с. Муратовка.			
№ п/п	Видовая принадлежность предмета охраны	Предмет охраны	Фотофиксация
1.1	Градостроительные характеристики.	Историческое местоположение объекта в градостроительной среде – Челябинская область, Челябинская область, Ашинский муниципальный район, с. Муратовка, на северной стороне ул. Ленина.	
1.2		Композиционная значимость – композиционная, пространственная и высотная доминанта ул. Ленина.	
2	Объемно-планировочное решение. Конфигурация и габаритные размеры памятника	Конфигурация и габаритные размеры памятника. Деревянный храм на каменном фундаменте с выстроенными по одной оси колокольней, храмовым четвериком и алтарной апсидой.	

3.1.1		<p><b>Колокольня:</b></p> <ul style="list-style-type: none"> <li>– В три яруса;</li> <li>– <b>Первый ярус:</b> оформлен со всех сторон в один оконный проем с лучковой перемычкой. Наличники и сандрики с треугольным навершием. Входной проем с четырехугольной перемычкой. Между колоннами проемы с циркульной перемычкой и циркульным сандриком. Входной проем оформлен прямоугольной перемычкой. Ступенчатый карниз.</li> </ul>	
3.1.2	Композиционное и архитектурно-художественное оформление	<ul style="list-style-type: none"> <li>– <b>Второй ярус</b> решен восьмериком с проемами с севера и юга с прямоугольными перемычками. Ступенчатый карниз. На западе решен четвериком и прорезан одним оконным проемом с треугольной перемычкой, венчающий ступенчатый карниз;</li> </ul>	



3.1.3		<ul style="list-style-type: none"> <li>– <b>Третий ярус</b> решен восьмериком с 4 оконными проемами на все 4 стороны. Оконные проемы с прямоугольной перемычкой. Над ними треугольные проемы. Фронтоны также с треугольным навершием. Ступенчатый венчающий карниз.</li> <li>– Завершение колокольни невысоким шатром со слуховыми окнами с треугольными перемычками и луковичной главкой</li> </ul>	
3.2		<p><b>Храмовый объем:</b></p> <ul style="list-style-type: none"> <li>– Одноэтажный объем с востока в две оконные оси с лучковой перемычкой.</li> <li>– Западный объем двухэтажный. Решен в три оси с южной и северной стороны. Перемычки проемов: на первом этаже – лучковые (у дверных проемов 4-х угольные), второго – прямоугольные. Крыша 4-х скатная, двухслойная.</li> </ul>	

3.3		<p><b>Алтарная апсида:</b></p> <ul style="list-style-type: none"><li>– Решена в две оконные оси с лучковой перемычкой, наличниками и сандриком с треугольным навершием.</li></ul>	
4.1	Материалы	Дерево	

## ПРОЕКТ

**границ территории объекта культурного наследия «Церковь Дионисиевская»,  
расположенный по адресу: Челябинская область, Ашинский муниципальный район,  
Челябинская область, Ашинский муниципальный район, с. Муратовка.**

### Проектные решения

Границы территории устанавливаются на фактическое местоположение объекта культурного наследия с учетом сведений из ЕГРН. Граница проходит по контуру благоустроенной площадки вокруг объекта культурного наследия.

### Описание местоположения характерных (поворотных) точек границ территории объекта культурного наследия.

Сведения о местоположении границ объекта					
1. Система координат		МСК-74 (зона 2)			
2. Сведения о характерных точках границ объекта					
Обозначение характерных точек границ	Координаты, м		Метод определения координат характерной точки	Средняя квадратическая погрешность положения характерной точки (Mt), м	Описание обозначения точки на местности (при наличии)
	X	Y			
1	2	3	4	5	6
1	599547,47	1295731,11	аналитический	0,1 м	-
2	599545,92	1295739,20	аналитический	0,1 м	-
3	599546,93	1295739,41	аналитический	0,1 м	-
4	599544,70	1295749,70	аналитический	0,1 м	-
5	599543,67	1295749,49	аналитический	0,1 м	-
6	599543,22	1295751,56	аналитический	0,1 м	-
7	599540,80	1295753,30	аналитический	0,1 м	-
8	599536,66	1295752,45	аналитический	0,1 м	-
9	599534,89	1295750,00	аналитический	0,1 м	-
10	599535,37	1295747,78	аналитический	0,1 м	-
11	599534,34	1295747,55	аналитический	0,1 м	-
12	599536,56	1295737,26	аналитический	0,1 м	-
13	599537,76	1295737,51	аналитический	0,1 м	-
14	599539,31	1295729,39	аналитический	0,1 м	-
15	599541,42	1295729,84	аналитический	0,1 м	-
16	599542,28	1295726,05	аналитический	0,1 м	-
17	599546,27	1295726,83	аналитический	0,1 м	-
18	599545,41	1295730,68	аналитический	0,1 м	-
1	599547,47	1295731,11	аналитический	0,1 м	-



Масштаб 1:500

**Условные обозначения:**



Объект культурного наследия наследия «Церковь Дионисиевская», расположенный по адресу: Челябинская область, Ашинский муниципальный район, с. Муратовка



Территория объекта культурного наследия

○ 1

Номер характерной (поворотной) точки границ территории объекта культурного наследия



Границы земельных участков, зарегистрированные в ЕГРН

### **Режим использования территории объекта культурного наследия.**

В границах территории объекта культурного наследия разрешается:

- 1) проведение работ по сохранению Объекта;
- 2) ведение хозяйственной деятельности, не противоречащей требованиям обеспечения сохранности Объекта и позволяющей обеспечить функционирование Объекта в современных условиях;
- 3) строительство, ремонт, реконструкция подземных инженерных коммуникаций для обеспечения функционирования Объекта с последующим восстановлением нарушенных участков поверхности земли;
- 4) проведение работ по благоустройству территории, направленных на формирование близкого к историческому контексту восприятия Объекта;
- 5) размещение малых архитектурных форм и информационных объектов, не противоречащих условиям зрительного восприятия Объекта;
- 6) проведение мероприятий по обеспечению пожарной и экологической безопасности Объекта;
- 7) устройство архитектурной подсветки Объекта и его территории.

В границах территории объекта культурного наследия запрещается:

- 1) строительство объектов капитального строительства и увеличение объемно-пространственных характеристик существующих объектов капитального строительства;
- 2) проведение земляных, строительных, мелиоративных и иных работ, за исключением работ по сохранению объекта культурного наследия или его отдельных элементов, сохранению историко-градостроительной или природной среды объекта культурного наследия;
- 3) размещение некапитальных строений и сооружений, кроме временных, необходимых для проведения работ по сохранению Объекта;
- 4) хозяйственная или иная деятельность, ведущая к разрушению, искажению внешнего облика Объекта, нарушающая целостность Объекта и создающая угрозу его повреждения, разрушения или уничтожения;
- 5) строительство наземных и воздушных инженерных коммуникаций, кроме временных, необходимых для проведения работ по сохранению Объекта;
- 6) установка рекламных конструкций за исключением рекламных конструкций, разрешенных в соответствии с пунктом 3 статьи 35,1 Федерального закона от 25,06,2002 № 73-ФЗ «Об объектах культурного наследия (памятниках истории и культуры) народов Российской Федерации»;
- 7) создание разрушающих вибрационных нагрузок динамическим воздействием на грунты.