



ГОСУДАРСТВЕННЫЙ КОМИТЕТ ОХРАНЫ ОБЪЕКТОВ КУЛЬТУРНОГО НАСЛЕДИЯ
ЧЕЛЯБИНСКОЙ ОБЛАСТИ

П Р И К А З

от 07.03.2024 № 79

Челябинск

О включении выявленного объекта культурного наследия, «Брянский мост», расположенного по адресу: Усть-Катавский городской округ, г. Усть-Катав, р. Юрюзань, около ж.д. вокзала, в Единый государственный реестр объектов культурного наследия (памятников истории и культуры) народов Российской Федерации в качестве объекта культурного наследия регионального значения «Брянский мост», 1914 г., (памятник градостроительства и архитектуры), расположенный по адресу: Усть-Катавский городской округ, город Усть-Катав, река Юрюзань, около ж.д. вокзала, и утверждении границ его территории, особых режимов использования земель и требований к градостроительным регламентам в границах данной территории

В соответствии с пунктом 3 статьи 18 Федерального закона от 25.06.2002 г. № 73-ФЗ «Об объектах культурного наследия (памятниках истории и культуры) народов Российской Федерации», подпунктом 16 пункта 8 Положения о Государственном комитете охраны объектов культурного наследия Челябинской области, утвержденного постановлением Губернатора Челябинской области от 21.07.2016 г. № 197 «О Государственном комитете охраны объектов культурного наследия Челябинской области»

ПРИКАЗЫВАЮ:

1. Включить выявленный объект культурного наследия «Брянский мост», расположенный по адресу: Усть-Катавский городской округ, г. Усть-Катав, р. Юрюзань, около ж.д. вокзала, в Единый государственный реестр объектов культурного наследия (памятников истории и культуры) народов Российской Федерации в качестве объекта культурного наследия регионального значения «Брянский мост», 1914 г., (памятник градостроительства и архитектуры), расположенный по адресу: Усть-Катавский городской округ, город Усть-Катав, река Юрюзань, около ж.д. вокзала.

2. Утвердить прилагаемые:

1) границы территории объекта культурного наследия регионального значения «Брянский мост», 1914 г., (памятник градостроительства и архитектуры), расположенный по адресу: Усть-Катавский городской округ, город Усть-Катав, река Юрюзань, около ж.д. вокзала;

2) особые режимы использования земель и требования к градостроительным регламентам в границах территории объекта культурного наследия регионального значения «Брянский мост», 1914 г., (памятник градостроительства и архитектуры), расположенный по адресу: Усть-Катавский городской округ, город Усть-Катав, река Юрюзань, около ж.д. вокзала.

3. Направить копию настоящего приказа в Администрацию города Усть-Катава в соответствии с Градостроительным кодексом Российской Федерации.

4. Направить копию настоящего приказа правообладателям объекта культурного наследия регионального значения «Брянский мост», 1914 г., (памятник градостроительства и архитектуры), расположенного по адресу: Усть-Катавский городской округ, город Усть-Катав, река Юрюзань, около ж.д. вокзала.

5. Обеспечить направление в федеральный орган исполнительной власти, уполномоченный Правительством Российской Федерации на осуществление государственного кадастрового учета, государственной регистрации прав, ведение Единого государственного реестра недвижимости, необходимых документов об утверждении границ территории, особых режимов использования земель и требований к градостроительным регламентам в границах территории объекта культурного наследия регионального значения «Брянский мост», 1914 г., (памятник градостроительства и архитектуры), расположенный по адресу: Усть-Катавский городской округ, город Усть-Катав, река Юрюзань, около ж.д. вокзала, для внесения сведений в Единый государственный реестр недвижимости в соответствии с Федеральным законом от 13 июля 2015 года № 218-ФЗ «О государственной регистрации недвижимости».

6. Обеспечить внесение сведений о наличии территории, особых режимов использования земель и требований к градостроительным регламентам в границах территории объекта культурного наследия регионального значения «Брянский мост», 1914 г., (памятник градостроительства и архитектуры), расположенного по адресу: Усть-Катавский городской округ, город Усть-Катав, река Юрюзань, около ж.д. вокзала, в федеральную государственную информационную систему

территориального планирования в соответствии с Градостроительным кодексом Российской Федерации.

7. Внести сведения о включении в Единый государственный реестр объектов культурного наследия (памятников истории и культуры) народов Российской Федерации объекта культурного наследия регионального значения, «Брянский мост», 1914 г., (памятник градостроительства и архитектуры), расположенный по адресу: Усть-Катавский городской округ, город Усть-Катав, река Юрюзань, около ж.д. вокзала, а также сведения о наличии территории, особых режимов использования земель и требований к градостроительным регламентам в автоматизированную информационную систему ведения Единого государственного реестра объектов культурного наследия (памятников истории и культуры) народов Российской Федерации.

8. Исключить объект «Брянский мост», расположенный по адресу: Усть-Катавский городской округ, г. Усть-Катав, р. Юрюзань, около ж.д. вокзала, из Перечня выявленных объектов культурного наследия Челябинской области, представляющих историческую, художественную или иную культурную ценность.

9. Организацию исполнения настоящего приказа возложить на отдел охраны объектов культурного наследия.

10. Контроль за исполнением настоящего приказа оставляю за собой.

Председатель
Государственного комитета

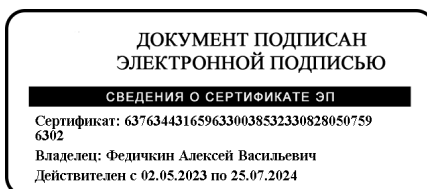

А.В. Федичкин

УТВЕРЖДЕНЫ
приказом Государственного комитета
охраны объектов культурного наследия
Челябинской области

07.03.2024 79

Границы территории
объекта культурного наследия регионального значения
«Брянский мост», 1914 г., (памятник градостроительства и архитектуры),
расположенный по адресу: Усть-Катавский городской округ, город Усть-Катав,
река Юрюзань, около ж.д. вокзала

Границы территории объекта культурного наследия и координаты поворотных точек границ территории объекта культурного наследия регионального значения «Брянский мост», 1914 г., (памятник градостроительства и архитектуры), расположенного по адресу: Усть-Катавский городской округ, город Усть-Катав, река Юрюзань, около ж.д. вокзала, устанавливаются с учетом необходимости обеспечения физической сохранности объекта и условий его эксплуатации.

Координаты объекта культурного наследия регионального значения «Брянский мост», 1914 г., (памятник градостроительства и архитектуры), расположенного по адресу: Усть-Катавский городской округ, город Усть-Катав, река Юрюзань, около ж.д. вокзала, указаны в Таблице 1.

Таблица 1

Обозначение характерных точек границы	X	Y
1	580563,70	1309265,47
2	580560,98	1309287,80
3	580533,05	1309284,04
4	580530,52	1309276,84
5	580460,97	1308267,04
6	580428,18	1309262,67
7	580429,99	1309250,11
8	580462,42	1309254,58
9	580531,11	1309261,11
1.	580563,70	1309265,47

Перечень координат характерных точек границ территории объекта культурного наследия регионального значения «Брянский мост», 1914 г., (памятник градостроительства и архитектуры), расположенного по адресу:

Усть-Катавский городской округ, город Усть-Катав, река Юрюзань, около ж.д вокзала, приведен в местной системе координат (МСК-74).

Графически границы территории объекта культурного наследия регионального значения «Брянский мост», 1914 г., (памятник градостроительства и архитектуры), расположенного по адресу: Усть-Катавский городской округ, город Усть-Катав, река Юрюзань, около ж.д вокзала, изображены на схеме границ территории объекта культурного наследия регионального значения «Брянский мост», 1914 г., (памятник градостроительства и архитектуры), расположенного по адресу: Усть-Катавский городской округ, город Усть-Катав, река Юрюзань, около ж.д вокзала, в приложении.

ПРИЛОЖЕНИЕ

к границам территории объекта культурного наследия регионального значения «Брянский мост», 1914 г., (памятник градостроительства и архитектуры), расположенного по адресу: Усть-Катавский городской округ, город Усть-Катав, река Юрюзань, около ж.д вокзала

Схема границ территории объекта культурного наследия регионального значения «Брянский мост», 1914 г., (памятник градостроительства и архитектуры), расположенного по адресу: Усть-Катавский городской округ, город Усть-Катав, река Юрюзань, около ж.д вокзала

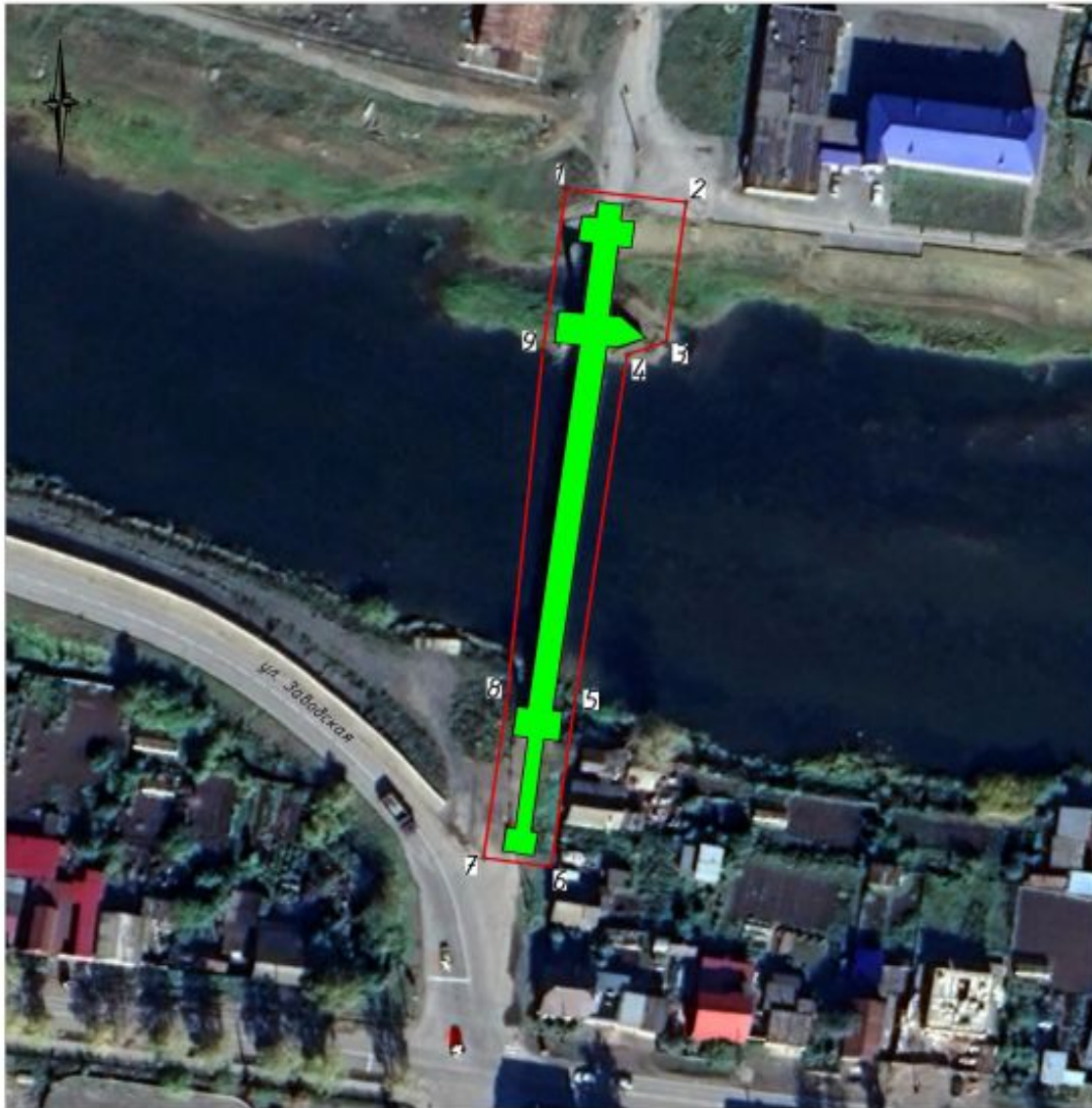

Масштаб 1:1000

Условные обозначения:

- Объект культурного наследия регионального значения "Брянский мост", расположенный по адресу: Челябинская область, Усть-Катавский городской округ, г. Усть-Катав, р. Юрюзань, около ж.д. Вокзала.
- Границы территории объекта культурного наследия
- 1 Номер характерной (поворотной) точки границ территории объекта культурного наследия

УТВЕРЖДЕНЫ
приказом Государственного комитета
охраны объектов культурного наследия
Челябинской области

07.03.2024 79

Особые режимы использования земель и требования к градостроительным регламентам в границах территории объекта культурного наследия регионального значения «Брянский мост», 1914 г., (памятник градостроительства и архитектуры), расположенного по адресу: Усть-Катавский городской округ, город Усть-Катав, река Юрюзань, около ж.д вокзала

На территории объекта культурного наследия разрешается:

1. Проведение работ по сохранению объекта культурного наследия и его отдельных элементов без изменения особенностей, составляющих предмет охраны и выполненных на основании проектов, согласованных и утвержденных в установленном порядке.

2. Ведение хозяйственной деятельности, не противоречащей требованиям обеспечения сохранности объекта культурного наследия, и позволяющей обеспечить функционирование объекта культурного наследия в современных условиях.

3. Проведение работ по благоустройству территории с возможностью установки ограждения, не препятствующего визуальному восприятию объекта культурного наследия.

4. Проведение работ по укреплению береговой линии, а также опор моста.

5. Прокладка инженерных коммуникаций подземным способом либо, при отсутствии технической возможности подземной прокладки, наземным и надземными способами с учетом наименьшего оказания ими воздействия на визуальное восприятие объекта культурного наследия, ремонт и реконструкция инженерных сетей при наличии проектов таких работ, включающих разделы об обеспечении сохранности объекта культурного наследия, согласованных в установленном порядке.

6. Размещение информационных конструкций об историко-культурной и мемориальной значимости объекта и связанной с ним территории, а также дорожных знаков.

На территории объекта культурного наследия запрещается:

1. Возведение объектов капитального строительства, а также некапитальных строений и сооружений, за исключением применения специальных мер, направленных на сохранение объекта культурного наследия

(в т.ч. восстановление, воссоздание, восполнение частично или полностью утраченных элементов).

2. Возведение сплошных непрозрачных ограждений.

3. Организация свалок бытовых и иных отходов, хранение пожаро- и взрывоопасных материалов.

4. Проведение земляных, мелиоративных и иных работ, не связанных с сохранением объекта культурного наследия.

5. Изменение параметров и особенностей, составляющих предмет охраны объекта культурного наследия.

6. Прокладка инженерных коммуникаций наземным и надземным способами, за исключением случаев отсутствия технической возможности их подземной прокладки.

7. Размещение любых рекламных конструкций.

8. Создание разрушающих вибрационных нагрузок динамическим воздействием на грунты в зоне их взаимодействия с объектом культурного наследия.