



**ГОСУДАРСТВЕННЫЙ КОМИТЕТ ОХРАНЫ ОБЪЕКТОВ КУЛЬТУРНОГО НАСЛЕДИЯ
ЧЕЛЯБИНСКОЙ ОБЛАСТИ**

П Р И К А З

от 20.05.2024 № 172

Челябинск

**Об утверждении описания особенностей, подлежащих обязательному
сохранению (предмета охраны), объекта культурного наследия
регионального значения «Здание Каслинского городского
четырёхклассного училища», вторая половина XIX – начало XX в.,
(памятник), расположенного по адресу: Челябинская область,
Каслинский муниципальный район, город Касли,
улица Советская, дом 28**

В соответствии со статьей 33 Федерального закона от 25 июня 2002 г. № 73-ФЗ «Об объектах культурного наследия (памятниках истории и культуры) народов Российской Федерации», подпунктом 13 пункта 8 Положения о Государственном комитете охраны объектов культурного наследия Челябинской области, утвержденного постановлением Губернатора Челябинской области от 21 июля 2016 г. № 197 «О Государственном комитете охраны объектов культурного наследия Челябинской области», пунктом 13 Порядка определения предмета охраны объекта культурного наследия, включенного в Единый государственный реестр объектов культурного наследия (памятников истории и культуры) народов Российской Федерации от 13 января 2016 г. № 28

ПРИКАЗЫВАЮ:

1. Утвердить описание особенностей, подлежащих обязательному сохранению (предмет охраны), объекта культурного наследия регионального значения «Здание Каслинского городского четырехклассного училища», вторая половина XIX – начало XX в., (памятник), расположенного по адресу: Челябинская область, Каслинский муниципальный район, город Касли, улица Советская, дом 28, включенного в Единый государственный реестр объектов культурного наследия (памятников истории и культуры) народов Российской Федерации.

2. Внести сведения об описании особенностей, подлежащих обязательному сохранению (предмет охраны), объекта культурного наследия регионального значения «Здание Каслинского городского четырехклассного

училища», вторая половина XIX – начало XX в., (памятник), расположенного по адресу: Челябинская область, Каслинский муниципальный район, город Касли, улица Советская, дом 28, в автоматизированную информационную систему ведения Единого государственного реестра объектов культурного наследия (памятников истории и культуры) народов Российской Федерации.

3. Организацию исполнения настоящего приказа возложить на отдел охраны объектов культурного наследия.

4. Контроль за исполнением настоящего приказа оставляю за собой.

Председатель
Государственного комитета

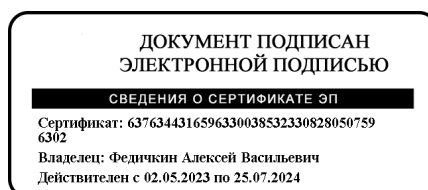

А.В. Федичкин

УТВЕРЖДЕНО

приказом Государственного комитета
охраны объектов культурного наследия
Челябинской области

от 20.05.2024 № 172

Описание особенностей, подлежащих обязательному сохранению, (предмет охраны) объекта культурного наследия регионального значения «Здание Каслинского городского четырехклассного училища», вторая половина XIX – начало XX в., (памятник), расположенного по адресу: Челябинская область, Каслинский муниципальный район, город Касли, улица Советская, дом 28

№ п/п	Видовая принадлежность предмета охраны	Предмет охраны	Фотофиксация
1.	Местоположение	Расположение на вторую половину XIX — начало XX в.: 1. В центральной исторической части г. Касли. 2. На улице Советской по исторической линии застройки.	
2.	Объемно-планировочное решение Объемно-планировочное решение сложного		

			
3.	Строительные материалы	<p>1.Фундамент бутовый. 2.Капитальные стены бутовые, кирпичные.</p>	
4.	Крыша	<p>1.Конфигурация и габариты многоскатной вальмовой крыши, высотные отметки по конькам крыши. 2. Крыша стропильная, материал стропил – дерево, кровля металлическая фальцевая.</p>	

5. Композиционное решение и архитектурно-художественное оформление фасадов
1. Для всех фасадов на вторую половину XIX — начало XX в. (расположение, форма, профили, размеры, пропорции, материал):
 - 1.1. Венчающий карниз с профилировкой.
 - 1.2. Филенчатый фриз (кроме северо-восточного фасада).
 - 1.3. Междуетажный профилированный пояс.
 2. Для дворовых фасадов.
 - 2.1. Лучковые профилированные сандрики.
 3. Для главного фасада.
 - 3.1. Центрально-осевая симметричная композиция фасада на двенадцать оконных осей с завершением в виде ступенчатого аттика с полуциркульным проемом и лучковым завершением ступенчатого аттика с полуциркульным проемом и лучковым завершением.
 - 3.2. Рустованные «пилястры» в уровне второго этажа.
 - 3.3. Оконные наличники:
 - 3.3.1. Гладкие боковины с карнизными завершениями.
 - 3.3.2. Фигурное очелье с профилированным лучковым карнизом.
 - 3.3.3. Подоконные прямоугольные филенки.
 - 3.4. Замковые камни над оконными проемами первого этажа.
 - 3.5. Бриллиантовый руст в уровне первого этажа.



3.6. Фигурный фронтон криволинейного «барочного» абриса с двумя круто закрученными завитками:

3.6.1. Полуциркульное окно с профилированным архивольтом и замком в среднем поле фронтона.

3.6.2. Фланкирующие фронтон парапетные тумбы, украшенные металлическими вазами с ажурными просечными «коронами».

4. Для главного фасада тамбура.

4.1. Угловые полуколонки.

4.2. Аттик с филенчатым фризом, профилированным карнизом, парапетными тумбами, вазами и ажурной металлической решеткой затейливого рисунка.



5. Для боковых уличных фасадов двухэтажной пониженной части.

5.1. Пилястры в уровне второго этажа, раскрепованные венчающим карнизом.

5.2. Наличники оконных проемов первого этажа (расположение, форма, материал, профили, пропорции, размеры):

5.2.1. Гладкие боковины с карнизными завершениями.

5.2.2. Фигурное очелье с профилированным лучковым карнизом.

5.2.3. Подоконные полочки.

5.3. Наличники оконных проемов второго этажа (расположение, форма, материал, профили, пропорции, размеры):





5.3.1. Гладкие боковины с карнизными завершениями.
5.3.2. Фигурное очелье с профилированный лучковым карнизом.
5.4. Подоконные прямоугольные кессонированные филенки

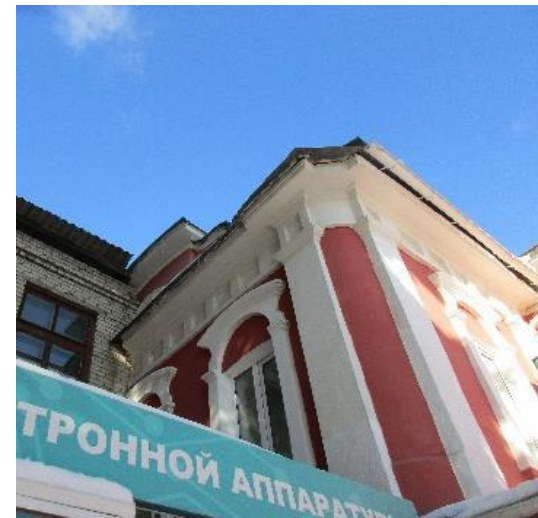

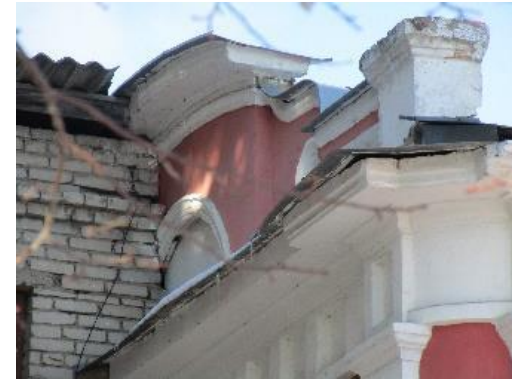

6. Для дворовых фасадов.
6.1. Лучковые профилированные сандрики
(расположение, форма, профили, размеры).



6.	Исторические дверные и оконные проемы	<p>1. Внешние дверные проемы на вторую половину XIX — начало XX в. (расположение, размеры, форма).</p> <p>2. Оконные проемы с лучковым завершением второго этажа и первого этажа бокового уличного фасада двухэтажного пониженного объема, прямоугольные оконные проемы первого этажа, на вторую половину XIX — начало XX в. (расположение, форма, размеры).</p>	
7.	Заполнения оконных проемов	Оконные переплеты (материал – дерево, рисунки – многочастный, «Т»-образный).	
8.	Отделка фасадов, окраска	Штукатурная отделка с покраской.	

9. Планировочное и архитектурно-художественное решение интерьеров и Пространственно-планировочная структура интерьеров здания в пределах несущих капитальных стен и перекрытий, на вторую половину XIX — начало XX в.

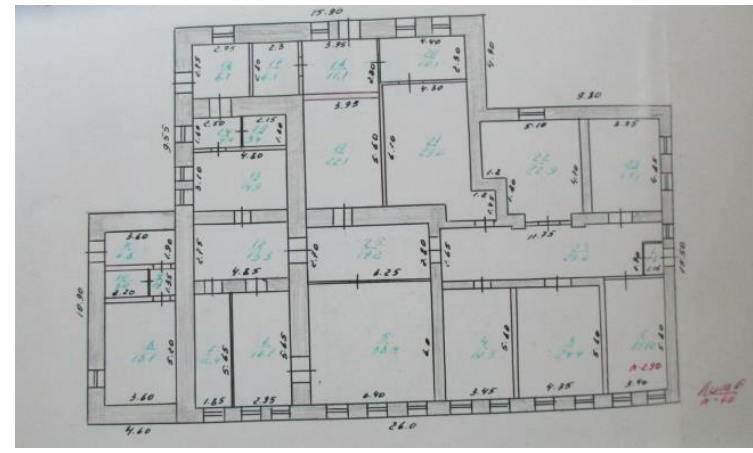

1 этаж

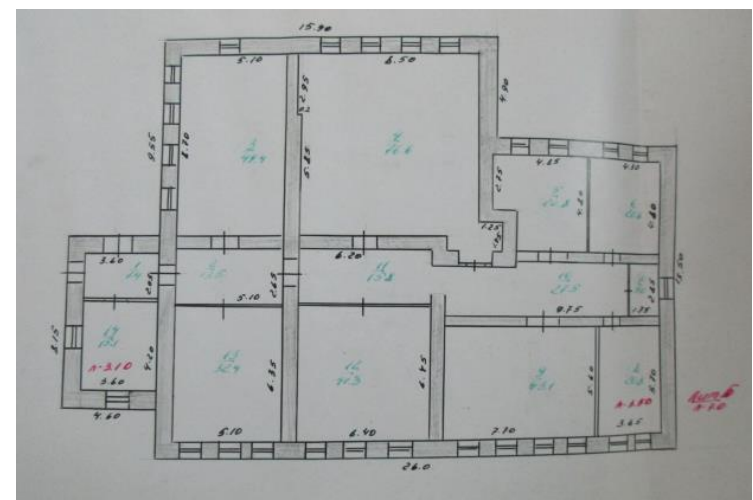

2 этаж