



**ГОСУДАРСТВЕННЫЙ КОМИТЕТ ОХРАНЫ ОБЪЕКТОВ КУЛЬТУРНОГО НАСЛЕДИЯ
ЧЕЛЯБИНСКОЙ ОБЛАСТИ**

П Р И К А З

от 14.08.2024 № 280

Челябинск

Об утверждении описания особенностей, подлежащих обязательному сохранению (предмета охраны), объекта культурного наследия местного (муниципального) значения «Дом жилой деревянный с резным фасадным убранством», вторая половина XIX – начало XX в., (памятник), расположенного по адресу: Челябинская область, Каслинский муниципальный район, город Касли, улица Карла Маркса, дом 23

В соответствии со статьей 33 Федерального закона от 25 июня 2002 г. № 73-ФЗ «Об объектах культурного наследия (памятниках истории и культуры) народов Российской Федерации», подпунктом 13 пункта 8 Положения о Государственном комитете охраны объектов культурного наследия Челябинской области, утвержденного постановлением Губернатора Челябинской области от 21 июля 2016 г. № 197 «О Государственном комитете охраны объектов культурного наследия Челябинской области», пунктом 13 Порядка определения предмета охраны объекта культурного наследия, включенного в Единый государственный реестр объектов культурного наследия (памятников истории и культуры) народов Российской Федерации от 13 января 2016 г. № 28

ПРИКАЗЫВАЮ:

1. Утвердить описание особенностей, подлежащих обязательному сохранению (предмет охраны), объекта культурного наследия местного (муниципального) значения «Дом жилой деревянный с резным фасадным убранством», вторая половина XIX – начало XX в., (памятник), расположенного по адресу: Челябинская область, Каслинский муниципальный район, город Касли, улица Карла Маркса, дом 23, включенного в Единый государственный реестр объектов культурного наследия (памятников истории и культуры) народов Российской Федерации.
2. Внести сведения об описании особенностей, подлежащих обязательному сохранению (предмет охраны), объекта культурного наследия местного (муниципального) значения «Дом жилой деревянный с резным

фасадным убранством», вторая половина XIX – начало XX в., (памятник), расположенного по адресу: Челябинская область, Каслинский муниципальный район, город Касли, улица Карла Маркса, дом 23, в автоматизированную информационную систему ведения Единого государственного реестра объектов культурного наследия (памятников истории и культуры) народов Российской Федерации.

3. Организацию исполнения настоящего приказа возложить на отдел охраны объектов культурного наследия.

4. Контроль за исполнением настоящего приказа оставляю за собой.

Председатель
Государственного комитета

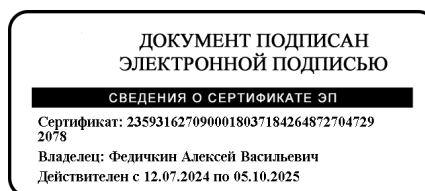

А.В. Федичкин

УТВЕРЖДЕНО

приказом Государственного комитета
охраны объектов культурного наследия
Челябинской области

от 14.08.2024 № 280



Описание особенностей, подлежащих обязательному сохранению, (предмет охраны) объекта культурного наследия местного (муниципального) значения «Дом жилой деревянный с резным фасадным убранством», вторая половина XIX – начало XX в., (памятник), расположенного по адресу: Челябинская область, Каслинский муниципальный район, город Касли, улица Карла Маркса, дом 23

№ п/п	Видовая принадлежность предмета охраны	Предмет охраны	Фотофиксация
1.	Местоположение	Расположение в центральной исторической части г. Касли на улице Карла Маркса в исторических границах усадьба, на вторую половину XIX – начало XX в.	

2. Объемно-планировочное решение

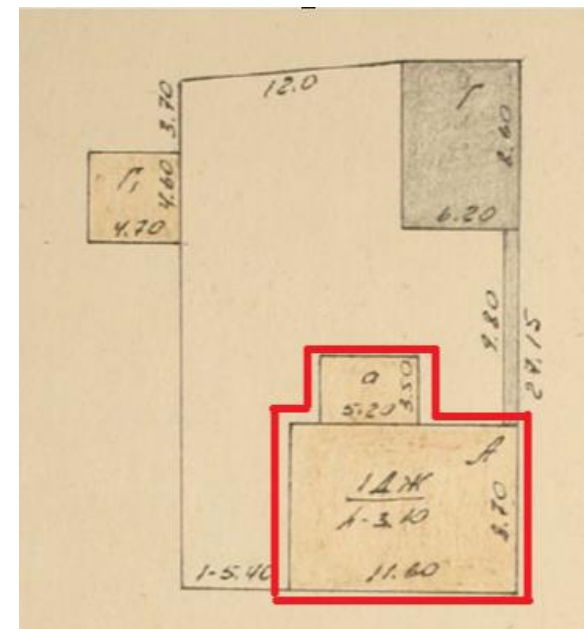
Объемно-планировочное решение прямоугольного в плане деревянного дома, усложненного входным тамбуром, на вторую половину XIX – начало XX в.: габариты, высотные отметки по карнизам и аттикам.



3.	Конструктивные элементы (строительные материалы)	<ol style="list-style-type: none"> 1. Бутовый ленточный фундамент. 2. Деревянные бревенчатые стены основного объема, деревянные – сени. 	
4.	Крыша, окрытия	<ol style="list-style-type: none"> 1. Конфигурация и габариты вальмовой крыши, высотные отметки по свесам и конькам крыши. 2. Крыша стропильная, материал стропил – дерево, кровля по деревянной обрешетке. 3. Металлические окрытия аттиков. 	
5.	Композиционное решение и архитектурно-художественное оформление фасадов	<ol style="list-style-type: none"> 1. Композиция главного северо-западного фасада, на вторую половину XIX – начало XX в. (расположение, форма, размеры, материал, профили, рисунок). <ol style="list-style-type: none"> 1.1. Симметричная композиция фасада, увенчанного аттиком. 	

1.2. Агтик криволинейной «барочной» формы с ажурным гребешком металлического окрытия над лучковой центральной частью, фигурными пирамидальными металлическими крышицами с навершиями.



1.3. Парапетные столбики с фигурными пирамидальными металлическими крышицами и круглыми навершиями.



2. Асимметричная композиция на три оконных проема дворового северо-восточного фасада, на вторую половину XIX – начало XX в. (расположение, форма, размеры, материал, профили, рисунок).

3. Для главного северо-западного и дворового северо-восточного фасадов, на вторую половину XIX – начало XX в. (расположение, форма, размеры, материал, профили, рисунок).

3.1. Оконные резные наличники (высокое прямоугольное очелье с тонко профилированным карнизом на плоских кронштейнах и подкарнизной доской-фризом, покрытой легким завитковым узором пропиленной резьбы, боковины с точеными балясинами и подоконная доска с криволинейным абрисом кромки; навершие в виде ажурного орнаментального гребня).

3.2. Гладкий подшивной фриз.

3.3. Ажурная лента карнизного подзора геометрического орнамента.

3.4. Пилястры с отделкой, имитирующей каннелюры, базы и капители.



		<p>4. Атик над северо-восточным фасадом входного тамбура криволинейной «барочной» формы с фигурными пирамидальными металлическими крышицами.</p>	
6.	Исторические дверные и оконные проемы	<p>1. Внешние дверные проемы, на вторую половину XIX – начало XX в. (расположение, размеры, форма). 2. Оконные проемы, на вторую половину XIX – начало XX в. (расположение, размеры, форма).</p>	
7.	Отделка фасадов, окраска	<p>Зашивка «в елочку» главного северо-западного и дворового северо-восточного фасадов.</p>	

3. Ограждение лестницы входного тамбура с балясинами (расположение, форма, размеры, материал).



9. Инженерно-техническое оборудование

Печь (расположение, форма, размеры, материал).

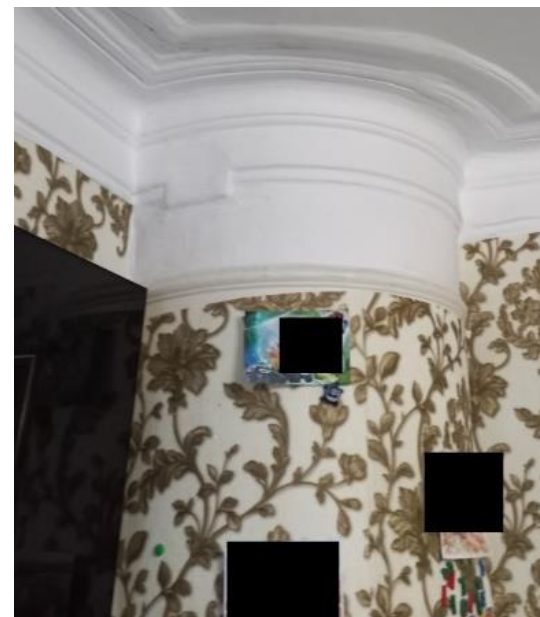

10. Внутренние дверные проемы

1. Дверные проемы, на вторую половину XIX – начало XX в. (расположение, форма, размеры).
2. Заполнения дверных проемов: наличники, филенчатые двери (расположение, форма, размеры).

