

**АКТ**  
**государственной историко-культурной экспертизы**  
**выявленного объекта культурного наследия в целях обоснования целесообразности**  
**включения такого объекта в единый государственный реестр объектов культурного**  
**наследия (памятников истории и культуры) народов Российской Федерации**  
**«Место, где в 1918 г. объединенный отряд красных партизан под командованием**  
**Н.Д.Каширина наголову разбил соединения белогвардейских войск», расположенного**  
**по адресу: Челябинская обл., г. Верхнеуральск, ул. Гора Извоз.**

Челябинская область, г. Верхнеуральск

2023 г.

Настоящий Акт государственной историко-культурной экспертизы составлен в соответствии с Федеральным законом от 25 июня 2002 г. № 73-ФЗ «Об объектах культурного наследия (памятниках истории и культуры) народов Российской Федерации» (далее – Федеральный закон), Положением о государственной историко-культурной экспертизе, утвержденным постановлением Правительства Российской Федерации от 15 июля 2009 г.

№569 (далее – Положение), для обоснования вывода экспертизы об обоснованности (положительное заключение) или необоснованности (отрицательное заключение) включения объекта культурного наследия в реестр (Положение, п. 20 а) в целях обоснования включения объекта культурного наследия в реестр, определения категории историко-культурного значения объекта культурного наследия (Федеральный закон, статья 28).

В соответствии с пунктом 11 указанного выше Положения экспертиза проводится одним экспертом.

**Дата начала проведения экспертизы:** 1 сентября 2023 года.

**Дата окончания проведения экспертизы:** 1 ноября 2023 года.

**Место проведения экспертизы:** Челябинская область, г. Верхнеуральск

**Сведения о заказчике экспертизы:**

Наименование	ИП Займогов Александр Игоревич
ИНН, ОГРН	ИНН 661705657377 ОГРН 321665800117621

**Сведения об исполнителе экспертизы:**

<b>Фамилия, имя и отчество</b>	<b>Николаева Вероника Николаевна</b>
Образование	высшее
Специальность	архитектор
Ученая степень	нет
Стаж работы	22 года
Место работы и должность	главный архитектор проекта ООО «АВЕРО ГРУП»
Решение уполномоченного органа по аттестации экспертов на проведение экспертизы с указанием объектов экспертизы	приказ Министерства культуры Российской Федерации от 30.08.2023 № 2519:  • <u>выявленные объекты культурного наследия в целях обоснования целесообразности включения данных объектов в реестр;</u>  • документы, обосновывающие включение объектов куль-

	<p>турного наследия в реестр;</p> <ul style="list-style-type: none"> <li>• документы, обосновывающие отнесение объекта культурного наследия к историко-культурным заповедникам, особо ценным объектам культурного наследия народов Российской Федерации либо объектам всемирного культурного и природного наследия;</li> <li>• проектная документация на проведение работ по сохранению объектов культурного наследия;</li> <li>• документация, обосновывающая границы защитной зоны объекта культурного наследия;</li> <li>• проекты зон охраны объекта культурного наследия.</li> </ul>
--	---

#### **Информация об ответственности за достоверность сведений:**

Я, нижеподписавшийся, эксперт государственной историко-культурной экспертизы Николаева Вероника Николаевна, признаю свою ответственность за соблюдение принципов проведения государственной историко-культурной экспертизы, установленных статьей 29 Федерального закона от 25.06.2002г. № 73-ФЗ «Об объектах культурного наследия (памятниках истории и культуры) народов Российской Федерации», Положением о государственной историко-культурной экспертизе, утвержденным постановлением Правительства Российской Федерации от 15 июля 2009 г. № 569 и отвечаю за достоверность сведений, изложенных в настоящем заключении экспертизы.

Настоящим подтверждаю, что предупрежден об уголовной ответственности за дачу заведомо ложных сведений по статье 307 Уголовного кодекса Российской Федерации, содержание которой мне известно и понятно.

#### **Отношения эксперта и Заказчика экспертизы.**

Эксперт:

- не имеют родственных связей с Заказчиком экспертизы (далее - Заказчик) (его должностными лицами, работниками);
- не состоят в трудовых отношениях с Заказчиком;
- не имеют долговых или иных имущественных обязательств перед Заказчиком;
- не владеют ценными бумагами, акциями (долями участия, паями в уставных капиталах) Заказчика;
- не заинтересованы в результатах исследований и решений, вытекающих из настоящего заключения экспертизы, с целью получения выгоды в виде денег, ценностей, иного имущества, услуг имущественного характера или имущественных прав для себя или третьих лиц.

**Правовые основания для проведения экспертизы:**

1. Федеральный закон от 25 июня 2002 года № 73-ФЗ «Об объектах культурного наследия (памятниках истории и культуры) народов Российской Федерации»;
2. Закон Челябинской области от 12 мая 2015 года N 168-ЗО «Об объектах культурного наследия (памятниках истории и культуры) в Челябинской области»
3. Положение о государственной историко-культурной экспертизе, утвержденное постановлением Правительства Российской Федерации от 15 июля 2009 года № 569;
4. Положение о едином государственном реестре объектов культурного наследия (памятников истории и культуры) народов Российской Федерации, утвержденное приказом Министерства культуры Российской Федерации от 3 октября 2011 года № 954;
5. Требования к составлению проектов границ территории объектов культурного наследия, утвержденные приказом Министерства культуры Российской Федерации от 4 июня 2015 года № 1745;
6. Порядок проведения работ по выявлению объектов, обладающих признаками объекта культурного наследия, и государственному учету объектов, обладающих признаками объекта культурного наследия, утвержденный приказом Министерства культуры Российской Федерации от 2 июля 2015 года № 1905;
7. Порядок определения предмета охраны объекта культурного наследия, включенного в единый государственный реестр объектов культурного наследия (памятников истории и культуры) народов Российской Федерации в соответствии со статьей 64 Федерального закона от 25 июня 2002 года № 73-ФЗ «Об объектах культурного наследия (памятниках истории и культуры) народов Российской Федерации», утвержденный приказом Министерства культуры Российской Федерации от 13 января 2016 года № 28.

**Цели экспертизы**

Обоснование целесообразности включения в единый государственный реестр объектов культурного наследия (памятников истории и культуры) народов Российской Федерации выявленного объекта культурного наследия «Место, где в 1918 г. объединенный отряд красных партизан под командованием Н.Д.Каширина наголову разбил соединения белогвардейских войск», расположенного по адресу: Челябинская обл., г. Верхнеуральск, ул. Гора Извоз.

**Объекты экспертизы**

– Выявленный объект культурного наследия «Место, где в 1918 г. объединенный отряд красных партизан под командованием Н.Д.Каширина наголову разбил соединения белогвардейских войск», расположенный по адресу: Челябинская обл., г. Верхнеуральск, ул. Гора Извоз;

– Документы, обосновывающие включение в единый государственный реестр объектов культурного наследия (памятников истории и культуры) народов Российской Федерации выявленного объекта культурного наследия «Место, где в 1918 г. объединенный отряд красных партизан под командованием Н.Д.Каширина наголову разбил соединения белогвардейских войск» расположенный по адресу: Челябинская обл., г. Верхнеуральск, ул. Гора Извоз.

#### **Перечень документов, представленных Заказчиком**

– Копия приказа о включении объекта в перечень выявленных объектов культурного наследия Челябинской области, представляющих историческую, художественную или иную ценность, объектов, обладающих признаками объекта культурного наследия.

– Выписка из Единого государственного реестра недвижимости об объекте недвижимости.

#### **Сведения об обстоятельствах, повлиявших на процесс проведения и результаты экспертизы**

Обстоятельства, повлиявшие на процесс проведения и результаты проведения экспертизы, отсутствуют.

#### **Сведения о проведенных исследованиях в рамках экспертизы (примененные методы, объем и характера выполненных работ, результаты)**

– Сбор сведений о земельных участках и объектах недвижимости в границах исследуемой территории;

– Ознакомление с объектом экспертизы, изучение документов, представленных Заказчиком экспертизы;

– Визуальный осмотр (натурное обследование) и фотофиксация Объекта и его территории;

– Сбор и анализ архивных, библиографических, научно-исследовательских материалов по рассматриваемому объекту и прилегающей к нему территории;

– Анализ собранных сведений и материалов;

– Разработка предмета охраны рассматриваемого объекта;

– Разработка границ территории рассматриваемого объекта, разработка режимов использования земель и требований к градостроительным регламентам в границах территории рассматриваемого объекта;

– Консультирование с заказчиком экспертизы по содержательным вопросам относительно объекта экспертизы;

– Формулирование вывода экспертизы, составление заключения экспертизы в виде Акта государственной историко-культурной экспертизы.

## **Факты и сведения, выявленные и установленные в результате проведенных исследований.**

### – Исторические сведения об объекте

В 1918 г. на территории Верхнеуральского уезда шли бои красных с вооружёнными формированиями атамана А. И. Дутова. Бой на горе Извоз (31 июля 1918 г.), заключительный этап наступления на Верхнеуральск, начатого Уральским сводным отрядом Н. Д. Каширина 18 июля 1918 со стороны Белорецкого завода. Заняв в результате 11-дневных боев с. Бугодак, хут. Вязовый, Вятский и др., отряд оттеснил белых к реке Урал в районе г. Березовой и вышел на подступы к Верхнеуральску. Расположенная в 3 км от Верхнеуральска г. Извоз явилась стратегической позицией в обороне белых, которые заранее соорудили на крутых склонах систему заграждений и пулеметных гнезд.

Атака была поддержана огнем троицкой и челябинской артиллерийских батарей, действиями подошедшего из резерва 17-го Уральского стрелкового полка (командир А. П. Кононов). Потерпев поражение на горе Извоз, белые покинули Верхнеуральск и сосредоточились на высотах к востоку и северо-востоку от города. Часть каширинского отряда вошла в город; основные силы, преследуемые противником, начали отход к Белорецкому заводу. Красноармеец Е. Бачурин пулеметным огнем прикрывал отход отряда; окруженный белоказачьей конницей, взорвал гранатой пулемет и себя.

Позднее на месте боя была поставлена деревянная пирамида.

В 1967 году на горе Извоз воздвигнут мемориальный комплекс (авторы: скульптор С.А.Савочкин, архитектор В.П.Чертовиков), центром памятника из бетона являются фигуры молодого казака и пожилого солдата в шинели и папахе.

Ранее на памятнике была мемориальная плита: «Здесь, у горы Извоз, в 1918 объединённый отряд красных партизан под командованием Каширина наголову разбил соединения белогвардейских войск. В боях с белогвардейцами героически погибли красные партизаны: Булкунцов Е.Н., Буторин Е.Н., Естин Е.М., Коротков О.С., Леонтьев С.Н., Можаров В.И., Мещеряков Н.П., Мещеряков Н.С., Макаровский А.В., Мамаев Н.В., Незнаев Н.И., Пензин П.Е., Серов Е.Н., Фролов В.А., Филатов Г.И., Хаванцев В.А., Юртаев Я.Д.». Сейчас данная плита отсутствует.

### – Современная градостроительная ситуация

Объект расположен в западной части города Верхнеуральск, в 3-х км от города на горе Извоз.

Окружающая застройка вокруг объекта отсутствует.

Транспортная ситуация на рассматриваемой территории благоприятная: рядом с объектом присутствуют общедоступные парковки. Движение общественного транспорта вне черты города не осуществляется.

Инфраструктура на исследуемой территории отсутствует.

Рельеф в квартале имеет горный характер. Максимальная отметка 527 м на вершине горы Извоз, минимальная отметка у подножья горы – 428 м. Объект находится на отм. 519 м.

– Визуальное восприятие объекта

Сохранность условий визуального восприятия объекта в его историко-градостроительной и природной среде обеспечивается пешеходными маршрутами зрительного восприятия в канале пешеходной тропы на горе Извоз, а также с прилегающей к Объекту территории.

Объект расположен на площадке, и выделяется на фоне озеленения при визуальном восприятии. Восприятие Объекта обеспечивается озеленённой территорией вокруг него, архитектурно-планировочная структурой, которой выделяет рассматриваемый объект в в канале пешеходной тропы.

– Объект представляет собой бетонный мемориальный комплекс.

Комплекс расположен на каменном возвышении из трех ступеней.

Центром памятника являются фигуры молодого казака и пожилого солдата в шинели и папаче. Фигуры расположены на камнеобразном возвышении.

Позади фигур располагается стела с надписью «1918» и мемориальной табличкой.

#### **Сведения о наименовании объекта**

«Место, где в 1918 г. объединенный отряд красных партизан под командованием Н.Д.Каширина наголову разбил соединения белогвардейских войск»

**Сведения о времени возникновения или дате создания объекта, датах основных изменений (перестроек) данного объекта и (или) датах связанных с ним исторических событий**

1918г.

#### **Сведения о местонахождении объекта**

Челябинская обл., г. Верхнеуральск, ул. Гора Извоз

#### **Сведения о категории историко-культурного значения объекта**

Выявленный объект культурного наследия.

#### **Сведения о виде объекта**

Достопримечательное место.

**Сведения о границах территории объекта, включая текстовое и графическое описания местоположения этих границ, перечень координат характерных точек этих границ в**

**системе координат, установленной для ведения государственного кадастра объектов недвижимости**

Границы территории не утверждены; описание границ территории разработано в составе настоящей экспертизы и представлено в приложениях к настоящему акту экспертизы.

**Фотографическое (графическое) изображение объекта**

Современная фотофиксация объекта представлена в приложении.

**Перечень документов и материалов, собранных и полученных при проведении экспертизы:**

Материалы фотофиксации рассматриваемого объекта (дата выполнения фотофиксации октябрь 2023 г.)

**Перечень специальной, технической и справочной литературы, использованной при проведении экспертизы:****Методические пособия, включая законодательные и подзаконные акты:**

1. Национальный стандарт РФ ГОСТ Р 55528-2013 «Состав и содержание научно-проектной документации по сохранению объектов культурного наследия. Памятники истории и культуры. Общие требования», утвержденный приказом Федерального агентства по техническому регулированию и метрологии от 28 августа 2013 года № 593-с;
2. Национальный стандарт Российской Федерации ГОСТ Р 56891.1 – 2016 Сохранение объектов культурного наследия. Термины и определения. Часть 1 Общие понятия, состав и содержание научно-проектной документации, утвержденным приказом Федерального агентства по техническому регулированию и метрологии от 10 марта 2016 года № 134-ст;
3. Национальный стандарт Российской Федерации ГОСТ Р 56891.2 – 2016 Сохранение объектов культурного наследия. Термины и определения. Часть 2 Памятники истории и культуры, утвержденным приказом Федерального агентства по техническому регулированию и метрологии от 10 марта 2016 года № 135-ст.
4. Методика установления границ территории объектов культурного наследия (памятников истории и культуры), разработанные государственным унитарным предприятием «Научно-исследовательский и проектный институт генерального плана города Москвы» по заказу Комитета по архитектуре и градостроительству города Москвы в 2008 году;
5. Методические указания по проведению комплексных историко-культурных исследований), разработанные государственным унитарным предприятием «Научно-исследовательский и проектный институт генерального плана города Москвы» по заказу Комитета по архитектуре и градостроительству города Москвы в 2009 году;
6. Методические указания по определению предмета охраны для объектов, предложенных к включению в реестр объектов культурного наследия, выявленных объектов культур-



ного наследия и объектов культурного наследия федерального и регионального значения (памятников истории и культуры), подготовленные по заказу Комитета по культурному наследию города Москвы (Москомнаследие) в 2011 году ООО «ПФ-Градо».

### **Список литературы:**

1. Федосихин, В. С. Патриарх городов Южного Урала. Градостроительство и архитектура Верхнеуральска. 1734 1917 / В. С. Федосихин, В. Д. Лосев. - Магнитогорск: Южно-Уральская полиграфическая ассоциация, 2007. - 200 с.
2. Мухамедьянов, Р. А. Верхнеуральский край: земля и люди / Р. А. Мухамедьянов. - Челябинск: Абрис, 2014. 336 с.

### **Обоснование выводов экспертизы**

Экспертное заключение подготовлено по изучению представленных на экспертизу документов и проведения необходимых дополнительных исследований и оценок, основываясь на содержании Федерального закона «Об объектах культурного наследия (памятниках истории и культуры) народов Российской Федерации», других документов, указанных в настоящем акте.

- Объем и содержание представленных заявителем (Заказчиком) документов достаточны для принятия решения и формулирования однозначного вывода настоящей экспертизы.
- Представленная на экспертизу документация обеспечивает достижение целей – обоснования включения объекта культурного наследия в реестр, определения категории историко-культурного значения объекта культурного наследия, в соответствии со статьей 28 Федерального закона «Об объектах культурного наследия (памятниках истории и культуры) народов Российской Федерации».
- Вывод экспертизы формулируется в соответствии со статьей 20 (пункт а) Положения о государственной историко-культурной экспертизе, утвержденного постановлением Правительства Российской Федерации от 15 июля 2009 года № 569.
- Целесообразность включения объекта в реестр обоснована его историко-культурной ценностью, в соответствии со статьей 18 (п. 2, 3, 4), статьей 32 Федерального закона «Об объектах культурного наследия (памятниках истории и культуры) народов Российской Федерации».
- Историко-культурная ценность соответствует особенностям объекта (предмета охраны), послужившим (принимаемым настоящей экспертизой) основаниями для включения объекта в государственный реестр объектов культурного наследия, в соответствии со статьей 18 Федерального закона «Об объектах культурного наследия (памятниках истории и культуры) народов Российской Федерации».
- Определение историко-культурной ценности объекта:

Объект обладает исторической ценностью, как место, где в 1918 г. объединенный отряд красных партизан под командованием Н.Д.Каширина наголову разбил соединения белогвардейских войск.

– Категория историко-культурного значения объекта культурного наследия экспертом определяется в соответствии со статьей 4 Федерального закона от 25.06.2002 № 73-ФЗ «Об объектах культурного наследия (памятниках истории и культуры) народов Российской Федерации»: «объекты культурного наследия регионального значения - объекты, обладающие историко-архитектурной, художественной, научной и мемориальной ценностью, имеющие особое значение для истории и культуры субъекта Российской Федерации».

– Наименование объекта культурного наследия «Место, где в 1918 г. объединенный отряд красных партизан под командованием Н.Д.Каширина наголову разбил соединения белогвардейских войск» экспертом определяется в соответствии со статьей 4 Федерального закона от 25.06.2002 № 73-ФЗ «Об объектах культурного наследия (памятниках истории и культуры) народов Российской Федерации»: «объекты культурного наследия регионального значения – объекты, обладающие историко-архитектурной, художественной, научной и мемориальной ценностью, имеющие особое значение для истории и культуры муниципального образования».

– Границы территории объекта (включая текстовое и графическое описание местоположения этих границ, перечень координат характерных точек этих границ), определены в ходе настоящей экспертизы с учетом особенностей объекта культурного наследия, включая степень его сохранности и этапы развития, и соответствуют ст. 3.1 Федерального закона от 25.06.2002 № 73-ФЗ.

### **Вывод**

Современное состояние объекта, сохранность его подлинных исторических элементов характеризуют наличие особенностей объекта (предмета охраны), представляющих основания для включения объекта в государственный реестр объектов культурного наследия;

Считать обоснованным (положительное заключение) включение в единый государственный реестр объектов культурного наследия (памятников истории и культуры) народов Российской Федерации объекта культурного наследия.

– Наименование: **«Место, где в 1918 г. объединенный отряд красных партизан под командованием Н.Д.Каширина наголову разбил соединения белогвардейских войск»**

– Время создания (возникновения) объекта и (или) дата связанного с ним исторического события: **1918 г.**

Адрес (местонахождение): **Челябинская обл., г. Верхнеуральск, ул. Гора Извоз.**

- Вид объекта: **достопримечательное место (общая видовая принадлежность – памятник истории)**
- Категория историко-культурного значения: **объект культурного наследия регионального значения**
- Предмет охраны: в соответствии с проектом, представленным в приложении:
  1. Градостроительные характеристики
    - Историческое местоположение в западной части города Верхнеуральск, ул. Гора Извоз.
    - Композиционная значимость – объект является композиционной доминантой города Верхнеуральск.
  2. Объемно-планировочное решение.
    - Конфигурация и габаритные размеры объекта. Мемориальный комплекс: двухфигурная скульптура и стела.
- Границы территории: в соответствии с проектом, представленным в приложении.

#### **Перечень приложений к заключению экспертизы**

1. Материалы, предоставленные заказчиком государственной историко-культурной экспертизы объекта культурного значения.
2. Картографические и фотоматериалы по объекту экспертизы.
3. Материалы современной фотофиксации (октябрь 2023 г.).
4. Проект предмета охраны объекта культурного наследия.
5. Проект границ территории объекта культурного наследия.

Эксперт государственной  
историко-культурной экспертизы

Николаева В. Н.

*Дата оформления Акта государственной историко-культурной экспертизы: 01.11.2023 г.*

### **Приложения**

**К акту государственной историко-культурной экспертизы  
выявленного объекта культурного наследия в целях обоснования  
целесообразности включения такого объекта в единый государственный реестр  
объектов культурного наследия (памятников истории и культуры) народов  
Российской Федерации**

**«Место, где в 1918 г. объединенный отряд красных партизан под командованием  
Н.Д.Каширина наголову разбил соединения белогвардейских войск», расположенного  
по адресу: Челябинская обл., г. Верхнеуральск, ул. Гора Извоз**



## МИНИСТЕРСТВО КУЛЬТУРЫ ЧЕЛЯБИНСКОЙ ОБЛАСТИ

## П Р И К А З

14. 04. 2016

Челябинск

№ 167

Об утверждении перечня выявленных объектов культурного наследия Челябинской области, представляющих историческую, художественную или иную культурную ценность

Во исполнение ст. 64 Федерального закона от 25 июня 2002 года № 73-ФЗ «Об объектах культурного наследия (памятниках истории и культуры) народов Российской Федерации» и с учетом выявления новых объектов культурного наследия

## ПРИКАЗЫВАЮ:

1. Утвердить перечень выявленных объектов культурного наследия Челябинской области, представляющих историческую, художественную или иную культурную ценность, 2016 г. (прилагается).

2. Управлению государственной охраны объектов культурного наследия (Баландин А.А.) организовать работу по включению выявленных объектов культурного наследия Челябинской области в единый государственный реестр объектов культурного наследия (памятников истории и культуры) народов Российской Федерации.

3. Контроль за исполнением настоящего приказа возложить на заместителя Министра культуры Челябинской области Я.Н. Комиссарову.

Министр культуры

А.В. Бетехтин

Перечень выявленных объектов культурного наследия Челябинской области, представляющих историческую, художественную или иную культурную ценность, 2016 г.

УТВЕРЖДЕН  
Приказом Министерства культуры  
Челябинской области  
от 11.04.2016 2016 г.



**Перечень выявленных объектов культурного наследия Челябинской области, представляющих историческую, художественную или иную культурную ценность, 2016 г.**

№ п/п	Наименование объекта	Тип памятника	Датировка	Вид объекта культурного наследия	Муниципальное образование	Населенный пункт	Адрес объекта (при постановке на государственную охрану)	Адрес (местонахождение) объекта (фактически)	Техническое состояние	Основание для учета	Примечание
1	Храм казанской Иконы Божьей Матери	памятник архитектуры и градостроительства	н. XX в.	памятник	Агаповский муниципальный район	Янгельска с.			Удовлетворительно	Список выявленных объектов от 28.02.2004 г. № 44	
2	Могильник курганный у пос. Янгельского (Группа XIII у пос. Янгельского)	памятник археологии	Эпоха бронзы	памятник	Агаповский муниципальный район		В 7 км к северу от пос. Янгельский, в 0,5 км от автодороги вет автодороги в пос. Харьковский	В 7 км к северу от пос. Янгельский, в 0,5 км от автодороги вет автодороги в пос. Харьковский	Удовлетворительно	Сальников К.В. Отчет об археологических исследованиях Магнитогорского краеведческого музея	
3	Столбы «Искра»	памятник археологии	Неолит, эпоха бронзы	памятник	Агаповский муниципальный район		Правый берег р. Урал, 300-500 м ниже впадения р. Янгельский в р. Урал.	Правый берег р. Урал, 300-500 м ниже впадения р. Янгельский в р. Урал.	неудовлетворительно	Ряков Ю.Ф. Отчет о раскопках в Агаповском р-не. 1967	

Перечень выявленных объектов культурного наследия Челябинской области, представляющих историческую, художественную или иную культурную ценность, 2016 г.

498	Монумент героини гражданской войны (ск.С.Я.Савочкин, Арх. Чертовиков В.А.)	памятник монументальное искусство	1967 г.	памятник	Верхнеуральский муниципальный район	Верхнеуральск	Гора Извоз	Гора Извоз	удовлетворительное	Ист.-культурный опорный план и проект охр.зон г. Верхнеуральска Челябинской обл., 2004 г.
499	Братская могила, где захоронены красноармейцы в годы 1921-23 гг.	памятник монументальное искусство	1921-23 гг.	памятник	Верхнеуральский муниципальный район	Верхнеуральск	Гора Извоз	Гора Извоз	удовлетворительное	Ист.-культурный опорный план и проект охр.зон г. Верхнеуральска Челябинской обл., 2004 г.
500	Обелиск "Памяти за власть Советов в 1918г." (ск. Сафронов В.П.)	памятник монументальное искусство	1957 г.	памятник	Верхнеуральский муниципальный район	Верхнеуральск	горсад	горсад	неудовлетворительное	Ист.-культурный опорный план и проект охр.зон г. Верхнеуральска Челябинской обл., 2004 г.
501	Здание двухэтажное, каменное	памятник архитектуры и градостроительства	до 1917 г.	памятник	Верхнеуральский муниципальный район	Верхнеуральск	Еремина ул., 31	Еремина ул., 31		Список вновь выявленных объектов от 1996 г. № 19
502	Дом купца Якушева	памятник архитектуры и градостроительства	1879 г.	памятник	Верхнеуральский муниципальный район	Верхнеуральск	Каспийская ул., 1	Каспийская ул., 1		Ист.-культурный опорный план и проект охр.зон г. Верхнеуральска Челябинской обл., 2004 г.
503	Лавка торговая	памятник архитектуры и градостроительства	к. XIX - н. XX вв.	памятник	Верхнеуральский муниципальный район	Верхнеуральск	Красноармейская ул., 58	Красноармейская ул., 56а		Ист.-культурный опорный план и проект охр.зон г. Верхнеуральска Челябинской обл., 2004 г.
504	Здание конторы рензавода двухэтажное	памятник архитектуры и градостроительства	до 1917 г.	памятник	Верхнеуральский муниципальный район	Верхнеуральск	Ленина ул.	Ленина ул.		Ист.-культурный опорный план и проект охр.зон г. Верхнеуральска Челябинской обл., 2004 г.
505	Памятник "Солдату-сентябри" 1941-45гг. (Ск.Панов Г.П.)	памятник монументальное искусство	1969 г.	памятник	Верхнеуральский муниципальный район	Верхнеуральск	Ленина ул.	Ленина ул.	удовлетворительное	Ист.-культурный опорный план и проект охр.зон г. Верхнеуральска Челябинской обл., 2004 г.

2-й экз

МИНИСТЕРСТВО КУЛЬТУРЫ СССР

2.3

I.53.7

индекс

# ПАМЯТНИКИ ИСТОРИИ И КУЛЬТУРЫ СССР

## (недвижимые)

СОЮЗНАЯ РЕСПУБЛИКА..... РСФСР

Министерство культуры. Гл. управление охраны, реставрации и использования

(наименование республиканского органа охраны памятников)

памятников истории и культуры

# ПАСПОРТ

I. НАИМЕНОВАНИЕ ПАМЯТНИКА..... Памятник на месте боя с белогвардейцами

II. ТИПОЛОГИЧЕСКАЯ ПРИНАДЛЕЖНОСТЬ

памятник археологии	памятник истории	памятник архитектуры	памятник монумент. иск-ва
	3		

III. ДАТИРОВКА ПАМЯТНИКА (или дата исторического события, с которым связано возникновение памятника — для памятников истории)..... 31 июля 1918 г. проходил бой.

1967 г. установлен памятник

IV. АДРЕС (местонахождение) ПАМЯТНИКА..... Челябинская обл., г. Верхнеуральск

(АССР, край, область, район,

в 3-х км к Юго-Западу от города на вершине горы Извоз

автономная обл., национальный округ, насел. пункт, пути подъезда)

V. ХАРАКТЕР СОВРЕМЕННОГО ИСПОЛЬЗОВАНИЯ

по первонач. назначению	культурно-просветит.	туристско-экскурсион.	лечебно-оздоровительн.	жилищные помещения	хозяйственное	не используется
+	музей библ. клуб		больн. санат. д-отд.		учреждение торгов. промышл. склад	

ПРИЛОЖЕНИЯ:

- Фото общего вида — I  
 Фото фрагментов —  
 Генплан —  
 Обмеры: план —  
           фасад —  
           разрез —  
 Схематический план  
 охранной зоны —





## VI. ИСТОРИЧЕСКИЕ СВЕДЕНИЯ

- |    |   |   |   |
|----|---|---|---|
| а) | { | для памятников археологии                           | — история возникновения, кем и когда производились разведки и раскопки, место хранения коллекций.                     |
|    |   | для памятников истории                              | — история возникновения; краткая характеристика событий и лиц, в связи с которыми объект приобрел значение памятника. |
|    |   | для памятников архитектуры и монументального иск-ва | — автор, строитель, история создания.   |

Борьба за установления Советской власти на Южном Урале проходила в сложных условиях. В ноябре 1917 г. на большей части Оренбургской губернии установилась белоказацкая диктатура. Летом 1918 г. Южноуральские красногвардейские отряды в результате мятежа Чехословацкого корпуса и наступления дутовцев оказались отрезанными от регулярных частей Красной Армии и перешли к партизанским действиям. В середине июля 1918 г. под натиском контрреволюционных войск партизанские отряды под командованием В.К.Блохера, Н.Д.Каширина, Н.Д.Томин и других отступили в Белорецк. Здесь на совещании 16 июля было принято решение объединить силы в Сводный Уральский отряд и пробиваться через Верхнеуральск, Миасс, Екатеринбург на соединение с войсками Восточного фронта. Командиром был избран Н.Д.Каширин, его заместителем — В.К.Блохер.

Выступив 18 июля, отряд за 2 недели ожесточенных боев дошел до Верхнеуральска, где сконцентрировалось 20 тыс. белоказаков и белочехов. На рассвете 31 июля в 3-х км от Верхнеуральска началось решающее сражение за гору Извоз, господствовавшую над городом. Здесь были сосредоточены основные силы противника, построены укрепления, заграждения. Подойдя ночью вплотную к горе, партизанские отряды начали лобовую атаку с северной (Н.Д.Томин) и южной (Н.Д.Каширин) сторон. В решающий момент резервный отряд (В.К.Блохер) довершил удар. Белые были выбиты с горы и оставили город. Партизаны захватили 4 пулемета, винтовки, большое количество боеприпасов. В бою они потеряли более 50 бойцов, тяжело был ранен Н.Д.Каширин. Командиром отряда избирается В.К.Блохер. Вскоре было получено известие о взятии (25 июля) Екатеринбурга белыми. Не заходя в Верхнеуральск, отряд вернулся в Белорецк, а 5 августа 1918 г. отправился в свой легендарный рейд по направлению на Кунгур. Преодолев 1500 км по тылам врага он встретился с регулярными частями Красной Армии.

Автор памятника скульптор Савочкин С.Я.

- б) перестройки и утраты, изменившие первоначальный облик памятника;

НЕТ

- в) реставрационные работы (общая характеристика, время, автор, место хранения документации)

НЕТ

## VII. ОПИСАНИЕ ПАМЯТНИКА

а)	}	для памятников археологии	— характер культурного слоя, важнейшие находки.
		для памятников истории	— характеристика памятника, наличие, текст и время установления мемориальной доски.
		для памятников архитектуры	— основные особенности планировочной, композиционно-пространственной структуры и конструкций; характер декора фасадов и интерьеров; наличие живописи, скульптуры, прикладного искусства; строительный материал, основные габариты.
		для памятников монумент. иск-ва	— основные особенности композиционного и колористического решения; тексты, материал, техника, размер

Памятник — двухфигурная скульптурная композиция в полный рост (высота 4 м), отлита из бетона с гранитной крошкой. Правая фигура — красногвардеец, держащий в слегка отведенной назад руке саблю клином в низ. На голове красногвардейца фуражка с коротким козырьком, через плечо надет патронташ, на боку кабура "маузера". Слева от него бородатый солдат, наклонившись вперед, опирается рукой на ствол винтовки. На нем длиннополая шинель и папаха. Композиция отлита заодно с невысоким плинтом, стилизованным под вершину горы. За скульптурной композицией прямоугольный пилон (15,0 x 1,0 x 1,0 м) из бетона. В его верхней части накладные бронзовые цифры "1918".

Памятник установлен на бетонном трехступенчатом стилобате (0,7 x 7,0 x 6,0 м) и по периметру имеет сварную железную ограду. Он расположен на вершине горы, покрытой посадками сосен, и доминирует над окружающим ландшафтом.

б) общая оценка общественной, научно-исторической и художественной значимости памятника.

Мемориальный памятник борцам за Советскую власть на Южном Урале.

## VIII. ОСНОВНАЯ БИБЛИОГРАФИЯ, АРХИВНЫЕ ИСТОЧНИКИ, ИКОНОГРАФИЧЕСКИЙ МАТЕРИАЛ

1. Емельянова Л.И. Июльские дни. — Красный Уралец, 1976, 22 июля.
2. Емельянова Л.И. От отряда до дивизии. — Красный Уралец, 1983, 26 марта.
3. Лисовский Н.К. Разгром дутовщины (1917—1919) М., 1964, с. 73—74.
4. Лямин И. Там вдали за рекой. — Красный Уралец, 1980, 31 июля.

## XI. ТЕХНИЧЕСКОЕ СОСТОЯНИЕ

		хорошее	среднее	плохое	аварийное
характеристика общего состояния:	культурного слоя важнейших находок				
для памятников архитектуры и истории	конструкций стен покрытий				
для памятников археологии	потолков пола декора фасадов				
в интерьере:	интерьеров живописи скульптуры				
для памятников монументального искусства	прикл. иск-ва цоколя постаменты скульптуры грунта красочного слоя	+			
		+			
		+			

## X. СИСТЕМА ОХРАНЫ

а) категория охраны

союзная	республ.	местная	не состоит
			+

б) дата и № документа о принятии под охрану..... **НЕТ**

в) границы охранной зоны и зоны регулирования застройки (краткое описание со ссылкой на утверждающий документ)

**НЕТ**г) балансовая принадлежность и конкретное использование **На балансе комбината коммунальных предприятий**д) дата и № охранного документа..... **НЕТ**

Дата составления паспорта

Составитель **Парфентьев Н.П., ст. препода.**

« 10 » февраля 1986 г.

ЧИЖ (ф. и. о. должность или профессия)

(подпись)

М. П.:

Инспектор по охране памятников **Лысов П.А.**

(подпись)



## УЧЕТНАЯ КАРТОЧКА

(оборотная сторона)

Фото или схематический план

Краткое описание



Памятник - двухфигурная скульптурная композиция в полный рост (высота 4м), отлита из бетона с гранитной крошкой. Лавая фигура - красногвардеец, держащий в отведенной назад руке саблю клинком вниз. На голове красногвардейца фуражка с коротким козырьком, на боку кабура "маузер". Слева от него бородецкий солдат, наклонившись вперед, опирается рукой на ствол винтовки. На нем длинная шинель и палатка. Композиция отлита заодно с плитом. За ней прямоугольный пилон (15,0 x 1,0 x 1,0м) из бетона, в верхней части которого накладные бронзовые цифры "1918". Стилобат (0,7 x 7,0 x 6,0м) трехступенчатый бетонный. Вокруг памятника сварная железная ограда. Памятник установлен на вершине горы и доминирует над окружающим ландшафтом. Автор памятника скульптор С.И. Савочкин.

Час. тип. 3-1284-84 г.



Филиал публично-правовой компании "Роскадастр" по Челябинской области  
полное наименование органа регистрации права

Выписка из Единого государственного реестра недвижимости об объекте недвижимости

Сведения о характеристиках объекта недвижимости.

На основании запроса от 15.05.2023, поступившего на рассмотрение 15.05.2023, сообщаем, что согласно записям Единого государственного реестра недвижимости:

Созрушение			
вид объекта недвижимости			
Лист №1 раздела 1	Всего листов раздела 1: 2	Всего разделов: 4	Всего листов выписки: 6
15.05.2023г. № КУВИ-001/2023-111638988			
Кадастровый номер:	74:06:1001002:148		
Номер кадастрового квартала:	74:06:1001002		
Дата присвоения кадастрового номера:	14.05.2020		
Ранее присвоенный государственный учетный номер:	данные отсутствуют		
Местоположение:	Российская Федерация, Челябинская область, Верхнеуральский район, г. Верхнеуральск, гора Извоз		
Площадь:	59,3	тип	единица измерения
Основная характеристика (для сооружения):	площадь	значение	в квадратных метрах
Назначение:	14) сооружения исторические		
Наименование:	Монумент героям гражданской войны		
Количество этажей, в том числе подземных этажей:	данные отсутствуют		
Год ввода в эксплуатацию по завершении строительства:	данные отсутствуют		
Год завершения строительства:	1967		
Кадастровая стоимость, руб.:	1		
Кадастровые номера иных объектов недвижимости, в пределах которых расположен объект недвижимости:	данные отсутствуют		
Кадастровые номера помещений, машино-мест, расположенных в здании или сооружении:	данные отсутствуют		
Кадастровые номера объектов недвижимости, из которых образован объект недвижимости:	данные отсутствуют		
Кадастровые номера образованных объектов недвижимости:	данные отсутствуют		
Сведения о включении объекта недвижимости в состав предприятия как имущественного комплекса:	данные отсутствуют		
Сведения о включении объекта недвижимости в состав единого недвижимого комплекса:	данные отсутствуют		



полное наименование должности

инициалы, фамилия

Лист 2

Сооружение		
вид объекта недвижимости		
Лист № 2 раздела 1	Всего листов раздела 1: 2	Всего разделов: 4
15.05.2023г. № КУВИ-001/2023-111638988		Всего листов выписки: 6
Кадастровый номер:	74:06:1001002:148	
Виды разрешенного использования:	данные отсутствуют	
Сведения о включении объекта недвижимости в реестр объектов культурного наследия:	данные отсутствуют	
Сведения о кадастровом инженере:	А.2020.008, 2020-04-20	
Статус записи об объекте недвижимости:	Сведения об объекте недвижимости имеют статус "актуальные"	
Особые отметки:	Сведения, необходимые для заполнения разделов: 6 - Сведения о частях объекта недвижимости; 7 - Перечень помещений, машино-мест, расположенных в здании, сооружении; 8 - План расположения помещения, машино-места на этаже (планы этажа), отсутствуют.	
Получатель выписки:	Министерство строительства и инфраструктуры Челябинской области	

полное наименование должности	ДОКУМЕНТ ПОДПИСАН ЭЛЕКТРОННОЙ ПОДПИСЬЮ	ИННИЦИАЛ, ФАМИЛИЯ
	Служба: ДОМФОНАЦИОННО-КАДАСТРОВАЯ	
	Владелец: ФЕДЕРАЛЬНАЯ СЛУЖБА ГОСУДАРСТВЕННОЙ РЕГИСТРАЦИИ, КАДАСТРА И КАРТОГРАФИИ	
	Действителен с 17.05.2022 по 10.08.2025	



Раздел 2 Лист 3

Выписка из Единого государственного реестра недвижимости об объекте недвижимости  
Сведения о зарегистрированных правах

Сооружение			
вид объекта недвижимости			
Лист № 1 раздела 2	Всего листов раздела 2: 1	Всего разделов: 4	Всего листов выписки: 6
15.05.2023г. № КУВИ-001/2023-111638988			
Кадастровый номер: 74:06:1001002:148			
1	Правообладатель (правообладатели):	1.1	Верхнеуральское городское поселение Верхнеуральского муниципального района Челябинской области
	Сведения о возможности предоставления третьим лицам персональных данных физического лица:	1.1.1	данные отсутствуют
2	Вид, номер, дата и время государственной регистрации права:	2.1	Собственность 74:06:1001002:148-74/006/2020-1 19.05.2020 12:12:52
3	Сведения об осуществлении государственной регистрации сделки, права без необходимого в силу закона согласия третьего лица, органа:	3.1	данные отсутствуют
4	Отграничение прав и обременение объекта недвижимости:		не зарегистрировано
5	Договоры участия в долевом строительстве:		не зарегистрировано
6	Заявленные в судебном порядке права требования:		данные отсутствуют
7	Сведения о возможности предоставления третьим лицам персональных данных физического лица		данные отсутствуют
8	Сведения о возражении в отношении зарегистрированного права:		данные отсутствуют
9	Сведения о наличии решения об изъятии объекта недвижимости для государственных и муниципальных нужд:		данные отсутствуют
10	Сведения о невозможности государственной регистрации без личного участия правообладателя или его законного представителя:		данные отсутствуют
11	Правопризвания и сведения о наличии поступивших, но не рассмотренных заявлений о проведении государственной регистрации права (перехода, прекращения права), ограничения права или обременения объекта недвижимости, сделки в отношении объекта недвижимости:		отсутствуют

	<b>ДОКУМЕНТ ПОДПИСАН</b> <b>ЭЛЕКТРОННОЙ ПОДПИСЬЮ</b>
Сторожица: 1041747825-8811074148/006/1/18	Инициалы, фамилия
Вид документа: ФЕДЕРАЛЬНАЯ СЛУЖБА ГОСУДАРСТВЕННОЙ РЕГИСТРАЦИИ КАДАСТРА И КАРТОГРАФИИ	
Датум выписки: с: 17.05.2023 по: 10.08.2023	
полное наименование должности	инициалы, фамилия

Выписка из Единого государственного реестра недвижимости об объекте недвижимости  
Описание местоположения объекта недвижимости

Сооружение			
вид объекта недвижимости			
Лист № 1 раздела 5	Всего листов раздела 5: 1	Всего разделов: 4	Всего листов выписки: 6
15.05.2023г. № КУВИ-001/2023-111638988			
Кадастровый номер: 74:06:1001002:148			
Схема расположения объекта недвижимости (части объекта недвижимости) на земельном участке(ах)			
			
Масштаб 1:80		Условные обозначения:	

 ДОКУМЕНТ ПОДПИСАН ЭЛЕКТРОННОЙ ПОДПИСЬЮ Сертификат: ЭЦП 79740103461007403460878 Выход: ФЕДЕРАЛЬНАЯ СЛУЖБА ГОСУДАРСТВЕННОЙ РЕГИСТРАЦИИ, КАДАСТРА И ТЕРРИТОРИАЛЬНОЙ ДЕЯТЕЛЬНОСТИ с 17.05.2022 по 11.08.2023		инициалы, фамилия
полное наименование должности		

## Раздел 5.1 Лист 5

Выписка из Единого государственного реестра недвижимости об объекте недвижимости  
 Описание местоположения объекта недвижимости

		Созружение		вид объекта недвижимости		Всего листов выписки: 6	
Лист № 1 раздела 5.1		Всего листов раздела 5.1: 2		Всего разделов: 4			
15.05.2023г. № КУВИ-001/2023-111638988		74:06:1001002:148					
Кадастровый номер:							
1. Сведения о координатах характерных точек контура объекта недвижимости							
Система координат МСК-74							
Номер точки	Координаты, м		Радиус, м	Средняя квадратическая погрешность определения координат характерных точек контура, м			
	X	Y		Н1	Н2	Н3	Н4
1	464587.44	2176487.64	-	0.1	данные отсутствуют	данные отсутствуют	данные отсутствуют
2	464587.44	2176495.15	-	0.1	данные отсутствуют	данные отсутствуют	данные отсутствуют
3	464579.54	2176495.15	-	0.1	данные отсутствуют	данные отсутствуют	данные отсутствуют
4	464579.54	2176487.66	-	0.1	данные отсутствуют	данные отсутствуют	данные отсутствуют
1	464587.44	2176487.64	-	0.1	данные отсутствуют	данные отсутствуют	данные отсутствуют
2. Сведения о предельных высоте и глубине конструктивных элементов объекта недвижимости							
Предельная глубина конструктивных элементов объекта недвижимости, м				данные отсутствуют			
Предельная высота конструктивных элементов объекта недвижимости, м				данные отсутствуют			



ПОЛНОЕ НАИМЕНОВАНИЕ ДОЛЖНОСТИ

ИНИЦИАЛЫ, ФАМИЛИЯ

Лист 6

Сооружение			
вид объекта недвижимости			
Лист № 2 раздела 5.1	Всего листов раздела 5.1: 2	Всего разделов: 4	Всего листов выписки: 6
15.05.2023г. № КУВН-001/2023-111638988			
Кадастровый номер: 74:06:1001002:148			

3. Сведения о характерных точках пересечения контура объекта недвижимости с контуром (контурами) иных зданий, сооружений, объектов незавершенного строительства

Система координат МСК-74		Средняя квадратическая погрешность определения координат характерных точек контура, м	Глубина, высота, м		Кадастровые номера иных объектов недвижимости, с контурами которых пересекается контур данного объекта недвижимости
Номера характерных точек контура	Координаты, м		N1	N2	
1	X	Y	5	6	7
данные отсутствуют	данные отсутствуют	данные отсутствуют	данные отсутствуют	данные отсутствуют	данные отсутствуют

 ДОКУМЕНТ ПОДПИСАН ЭЛЕКТРОННОЙ ПОДПИСЬЮ		ИНИЦИАЛЫ, ФАМИЛИЯ
Сертификат Электронной Подписью Владельца: ФЕДЕРАЛЬНАЯ СЛУЖБА ГОСУДАРСТВЕННОЙ РЕГИСТРАЦИИ, КАДАСТРА И КАРТОГРАФИИ Действителен с 17.05.2022 по 10.08.2023		
ПОЛНОЕ НАИМЕНОВАНИЕ ДОЛЖНОСТИ		

Картографические и иконографические материалы по объекту экспертизы



Рис.1. Фрагмент плана г. Верхнеуральск, 1970-1990-е гг.



Расположение рассматриваемого объекта

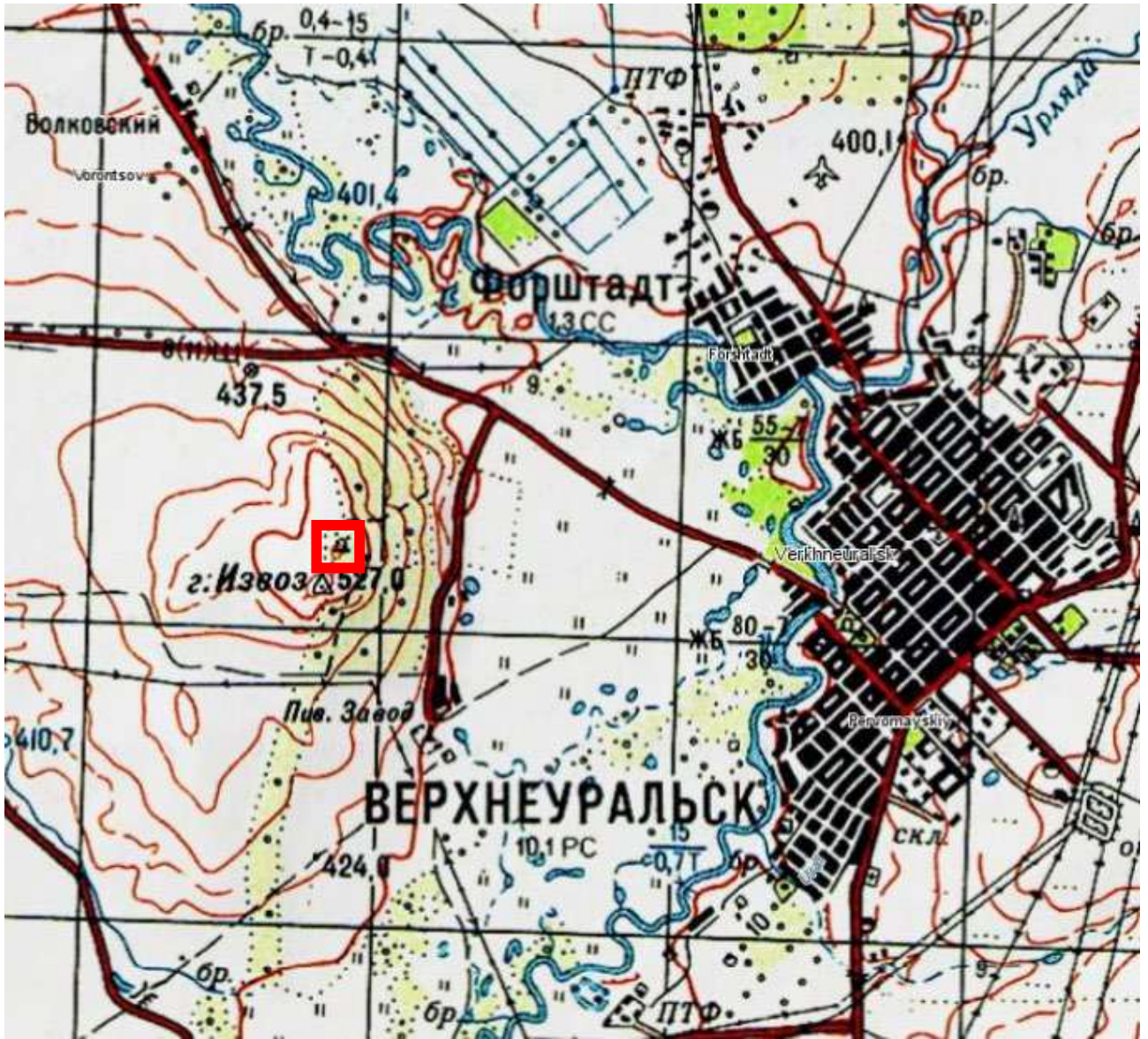

Рис.2. Спутниковый снимок, Верхнеуральск, 2023 г.



Расположение рассматриваемого объекта

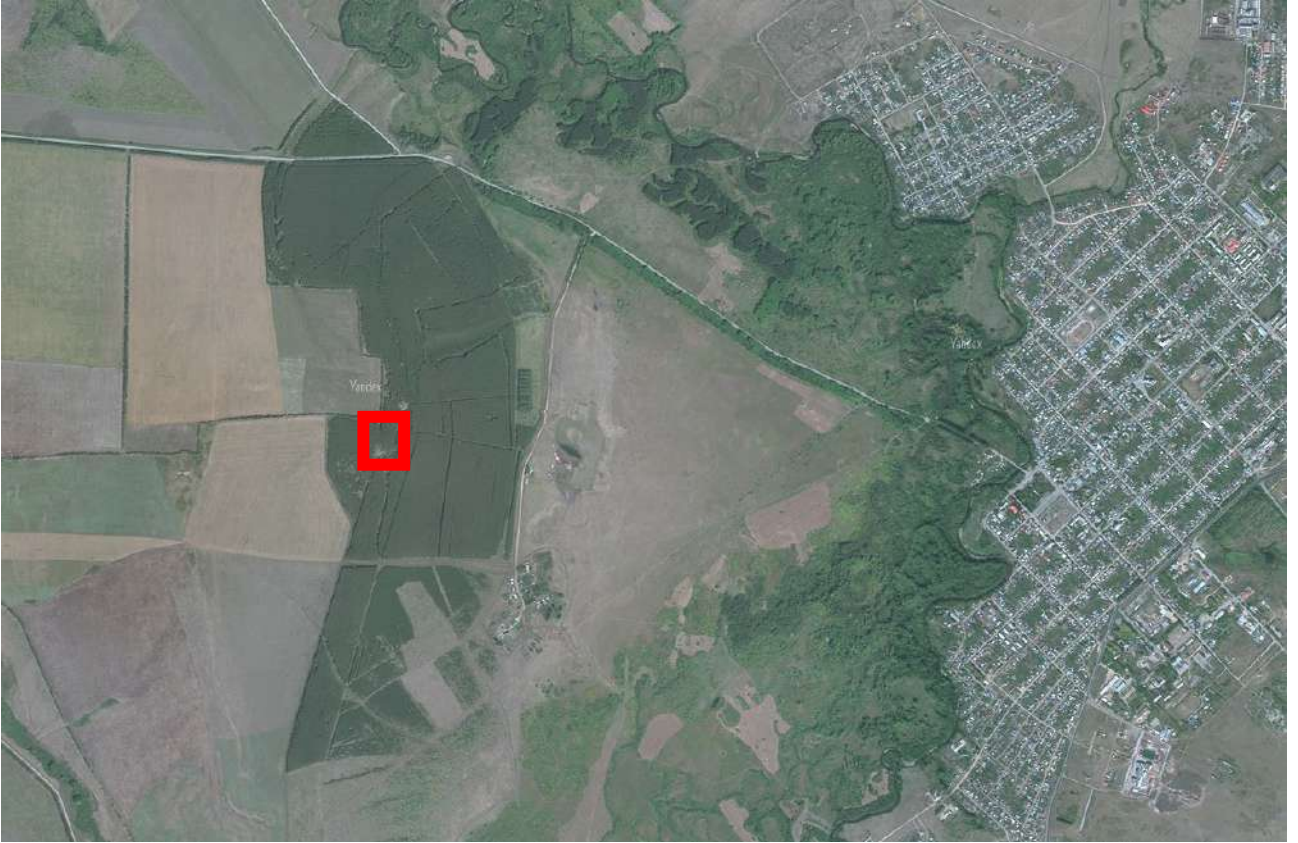

Рис.3. Выкопировка из кадастровой карты, номер участка 74:06:1001002:148



Расположение рассматриваемого объекта.

**МАТЕРИАЛЫ СОВРЕМЕННОЙ ФОТОФИКСАЦИИ**

**Фото 1.** Выявленный объект культурного наследия «Место, где в 1918 г. объединенный отряд красных партизан под командованием Н.Д.Каширина наголову разбил соединения белогвардейских войск» по адресу: Челябинская обл., г. Верхнеуральск, ул. Гора Извоз. Общий вид выявленного объекта культурного наследия.

Автор съемки: Займогов А.И.

Съемка выполнена фотоаппаратом: Canon EOS 90D.

Октябрь, 2023.





**Фото 2.** Выявленный объект культурного наследия «Место, где в 1918 г. объединенный отряд красных партизан под командованием Н.Д.Каширина наголову разбил соединения белогвардейских войск» по адресу: Челябинская обл., г. Верхнеуральск, ул. Гора Извоз. Общий вид выявленного объекта культурного наследия.

Автор съемки: Займогов А.И.

Съемка выполнена фотоаппаратом: Canon EOS 90D.

Октябрь, 2023.



**Фото 3.** Выявленный объект культурного наследия «Место, где в 1918 г. объединенный отряд красных партизан под командованием Н.Д.Каширина наголову разбил соединения белогвардейских войск» по адресу: Челябинская обл., г. Верхнеуральск, ул. Гора Извоз. Общий вид выявленного объекта культурного наследия.

Автор съемки: Займогов А.И.

Съемка выполнена фотоаппаратом: Canon EOS 90D.

Октябрь, 2023.



**Фото 6.** Выявленный объект культурного наследия «Место, где в 1918 г. объединенный отряд красных партизан под командованием Н.Д.Каширина наголову разбил соединения белогвардейских войск» по адресу: Челябинская обл., г. Верхнеуральск, ул. Гора Извоз. Общий вид выявленного объекта культурного наследия.

Автор съемки: Займогов А.И.

Съемка выполнена фотоаппаратом: Canon EOS 90D.

Октябрь, 2023.



**Фото 7.** Выявленный объект культурного наследия «Место, где в 1918 г. объединенный отряд красных партизан под командованием Н.Д.Каширина наголову разбил соединения белогвардейских войск» по адресу: Челябинская обл., г. Верхнеуральск, ул. Гора Извоз. Общий вид выявленного объекта культурного наследия.

Автор съемки: Займогов А.И.

Съемка выполнена фотоаппаратом: Canon EOS 90D.

Октябрь, 2023.

## ПРОЕКТ

**предмета охраны объекта культурного наследия «Место, где в 1918 г. объединенный отряд красных партизан под командованием Н.Д.Каширина наголову разбил соединения белогвардейских войск», расположенный по адресу: Челябинская обл., г. Верхнеуральск, ул. Гора Извоз.**

### Описание объекта

В 1918 г. на территории Верхнеуральского уезда шли бои красных с вооружёнными формированиями атамана А. И. Дутова. Бой на горе Извоз (31 июля 1918 г.), заключительный этап наступления на Верхнеуральск, начатого Уральским сводным отрядом Н. Д. Каширина 18 июля 1918 со стороны Белорецкого завода. Заняв в результате 11-дневных боев с. Бугодак, хут. Вязовый, Вятский и др., отряд оттеснил белых к реке Урал в районе г. Березовой и вышел на подступы к Верхнеуральску. Расположенная в 3 км от Верхнеуральска г. Извоз явилась стратегической позицией в обороне белых, которые заранее соорудили на крутых склонах систему заграждений и пулеметных гнезд.

Атака была поддержана огнем троицкой и челябинской артиллерийских батарей, действиями подошедшего из резерва 17-го Уральского стрелкового полка (командир А. П. Кононов). Потерпев поражение на горе Извоз, белые покинули Верхнеуральск и сосредоточились на высотах к востоку и северо-востоку от города. Часть каширинского отряда вошла в город; основные силы, преследуемые противником, начали отход к Белорецкому заводу. Красноармеец Е. Бачурин пулеметным огнем прикрывал отход отряда; окруженный белоказачьей конницей, взорвал гранатой пулемет и себя.

Позднее на месте боя была поставлена деревянная пирамида.

В 1967 году на горе Извоз воздвигнут мемориальный комплекс (авторы: скульптор С.А.Савочкин, архитектор В.П.Чертовиков), центром памятника из бетона являются фигуры молодого казака и пожилого солдата в шинели и папахе.

Ранее на памятнике была мемориальная плита: «Здесь, у горы Извоз, в 1918 объединённый отряд красных партизан под командованием Каширина наголову разбил соединения белогвардейских войск. В боях с белогвардейцами героически погибли красные партизаны: Булкунцов Е.Н., Буторин Е.Н., Естин Е.М., Коротков О.С., Леонтьев С.Н., Можаров В.И., Мещеряков Н.П., Мещеряков Н.С., Макаровский А.В., Мамаев Н.В., Незнаев Н.И., Пензин П.Е., Серов Е.Н., Фролов В.А., Филатов Г.И., Хаванцев В.А., Юртаев Я.Д.». Сейчас данная плита отсутствует.

Объект представляет собой бетонный мемориальный комплекс.

Комплекс расположен на каменном возвышении из трех ступеней.

Центром памятника являются фигуры молодого казака и пожилого солдата в шинели и папаче. Фигуры расположены на камнеобразном возвышении.

Позади фигур располагается стела с надписью «1918» и мемориальной табличкой.

### **Анализ современной градостроительной ситуации**

Объект расположен в западной части города Верхнеуральск, в 3-х км от города на горе Извоз.

Окружающая застройка вокруг объекта отсутствует.

Транспортная ситуация на рассматриваемой территории благоприятная: рядом с объектом присутствуют общедоступные парковки. Движение общественного транспорта вне черты города не осуществляется.

Инфраструктура на исследуемой территории отсутствует.

Рельеф в квартале имеет горный характер. Максимальная отметка 527 м на вершине горы Извоз, минимальная отметка у подножья горы – 428 м. Объект находится на отм. 519 м.

Сохранность условий визуального восприятия объекта в его историко-градостроительной и природной среде обеспечивается пешеходными маршрутами зрительного восприятия в канале пешеходной тропы на горе Извоз, а также с прилегающей к Объекту территории.

Объект расположен на площадке, и выделяется на фоне озеленения при визуальном восприятии. Восприятие Объекта обеспечивается озеленённой территорией вокруг него, архитектурно-планировочная структурой, которой выделяет рассматриваемый объект в в канале пешеходной тропы.

### **Выводы по результатам комплексных исследований**

При проведении историко-культурных и градостроительных исследований было выявлено, что рассматриваемый объект сохранил свое историческое местоположение и основные исторические объемно-пространственные характеристики.

На основании анализа архивных исторических данных и проведенного визуального осмотра объекта культурного наследия были определены сохранившиеся элементы исторического декоративного фасадного убранства.

**Таким образом, на основании проведенных комплексных исследований в предмет охраны объекта культурного наследия рекомендуется включить:**

1. Градостроительные характеристики
  - Историческое местоположение в западной части города Верхнеуральск, ул. Гора Извоз.
  - Композиционная значимость – объект является композиционной доминантой города Верхнеуральск.
2. Объемно-планировочное решение.

- Конфигурация и габаритные размеры объекта. Мемориальный комплекс: двухфигурная скульптура и стела.

**Утверждаемая часть предмета охраны объекта культурного наследия «Место, где в 1918 г. объединенный отряд красных партизан под командованием Н.Д.Каширина наголову разбил соединения белогвардейских войск» расположенный по адресу: Челябинская обл., г. Верхнеуральск, ул. Гора Извоз.**

№ п/п	Видовая принадлежность предмета охраны	Предмет охраны	Фотофиксация
1.1	Градостроительные характеристики.	<p>Историческое местоположение в западной части города Верхнеуральск, ул. Гора Извоз.</p> <p>Композиционная значимость – объект является композиционной доминантой города Верхнеуральск.</p>	
1.2			



2	Объемно-планировочное решение.	Конфигурация и габаритные размеры объекта. Мемориальный комплекс: двухфигурная скульптура и стела.	
---	--------------------------------	--	---

## ПРОЕКТ

**границ территории объекта культурного наследия «Место, где в 1918 г. объединенный отряд красных партизан под командованием Н.Д. Каширина наголову разбил соединения белогвардейских войск», расположенный по адресу: Челябинская область, г. Верхнеуральск, Гора Извоз.**

### Проектные решения

Границы территории устанавливаются на фактическое местоположение объекта культурного наследия с учетом сведений из ЕГРН. Граница проходит по контуру благоустроенной площадки вокруг объекта культурного наследия.





### Описание местоположения характерных (поворотных) точек границ территории объекта культурного наследия.

Сведения о местоположении границ объекта					
1. Система координат		МСК-74 (зона 2)			
2. Сведения о характерных точках границ объекта					
Обозначение характерных точек границ	Координаты, м		Метод определения координат характерной точки	Средняя квадратическая погрешность положения характерной точки (Мт), м	Описание обозначения точки на местности (при наличии)
	X	Y			
1	2	3	4	5	6
<b>Внешний контур</b>					
1	464634,13	2176446,77	аналитический	0,1 м	-
2	464634,13	2176529,93	аналитический	0,1 м	-
3	464525,34	2176529,93	аналитический	0,1 м	-
4	464525,34	2176446,77	аналитический	0,1 м	-
1	464634,13	2176446,77	аналитический	0,1 м	-
<b>Внутренний контур</b>					
5	464587,60	2176487,50	аналитический	0,1 м	-
6	464586,92	2176493,59	аналитический	0,1 м	-
7	464583,81	2176495,95	аналитический	0,1 м	-
8	464577,35	2176495,11	аналитический	0,1 м	-
9	464578,37	2176486,43	аналитический	0,1 м	-
5	464587,60	2176487,50	аналитический	0,1 м	-

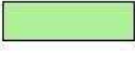
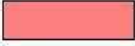

Масштаб 1:1000

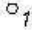
**Условные обозначения:**

- |   |   |
|---|---|
|  | Объект культурного наследия наследия «Место, где в 1918 г. объединенный отряд красных партизан под командованием Н.Д. Каширина наголову разбил соединения белогвардейских войск», расположенный по адресу: г. Верхнеуральск, Гора Извоз |
|  | Иной объект культурного наследия наследия   |
|  | Территория объекта культурного наследия   |
|  | Номер характерной (поворотной) точки границ территории объекта культурного наследия   |
|  | Границы земельных участков, зарегистрированные в ЕГРН   |

### **Режим использования территории объекта культурного наследия.**

В границах территории объекта культурного наследия разрешается:

- 1) проведение работ по сохранению Объекта;
- 2) ведение хозяйственной деятельности, не противоречащей требованиям обеспечения сохранности Объекта и позволяющей обеспечить функционирование Объекта в современных условиях;
- 3) строительство, ремонт, реконструкция подземных инженерных коммуникаций для обеспечения функционирования Объекта с последующим восстановлением нарушенных участков поверхности земли;
- 4) проведение работ по благоустройству территории, направленных на формирование близкого к историческому контексту восприятия Объекта;
- 5) размещение малых архитектурных форм и информационных объектов, не противоречащих условиям зрительного восприятия Объекта;
- 6) проведение мероприятий по обеспечению пожарной и экологической безопасности Объекта;
- 7) устройство архитектурной подсветки Объекта и его территории.

В границах территории объекта культурного наследия запрещается:

- 1) строительство объектов капитального строительства и увеличение объемно-пространственных характеристик существующих объектов капитального строительства;
- 2) проведение земляных, строительных, мелиоративных и иных работ, за исключением работ по сохранению объекта культурного наследия или его отдельных элементов, сохранению историко-градостроительной или природной среды объекта культурного наследия;
- 3) размещение некапитальных строений и сооружений, кроме временных, необходимых для проведения работ по сохранению Объекта;
- 4) хозяйственная или иная деятельность, ведущая к разрушению, искажению внешнего облика Объекта, нарушающая целостность Объекта и создающая угрозу его повреждения, разрушения или уничтожения;
- 5) строительство наземных и воздушных инженерных коммуникаций, кроме временных, необходимых для проведения работ по сохранению Объекта;
- 6) установка рекламных конструкций за исключением рекламных конструкций, разрешенных в соответствии с пунктом 3 статьи 35,1 Федерального закона от 25,06,2002 № 73-ФЗ «Об объектах культурного наследия (памятниках истории и культуры) народов Российской Федерации»;
- 7) создание разрушающих вибрационных нагрузок динамическим воздействием на грунты.